ÖZEL SERİ

ATLANTİS

MARTIN MYSTÈRE

İMKÂNSIZLIKLAR DEDEKTİFİ

5,00 YTL

ISSN 1303-45022 38
9 771303 450229

lalkitap

BONELLI COMICS

DOKTOR MYSTÈRE VE VAHŞİ BATI AKINCILARI

38

MARTIN MYSTÈRE

MARTIN MYSTÈRE
Aylık Çizgiroman Dergisi
Özel Seri Sayı: 38

İmtiyaz Sahibi ve
Sorumlu Yazılışleri Müdürü
Bahadır Zaimoğlu
Genel Yayın Yönetmeni
Ayşe Karsel Zaimoğlu
Dizi Danışmanı
Orhan Berent
Çeviri
İnci Aslıer

Orijinal macera
"Docteur Mystère e Gli Scorridori del Selvaggio Ovest","Docteur Mystère e La Guerra Dei Mondi"
No: Almanac 1999-2000
Senaryo: **Alfredo Castelli**
Çizim: **Lucio Filippucci**
Kapak Resmi: **Giancarlo Alessandrini**

Türkçe Yayın Hakları:
© Sergio Bonelli Editore / Strip Art Features, 2006 www.safcomics.com SAF B.V. ile yapılan sözleşmeyle yayımlanmaktadır.
© Lâl Kitap, 2006

İdare yeri:
Lâl Kitap, Akasyalı Sok. 11/3
4.Levent/İstanbul
Tel: 0(212) 281 38 38 - 324 65 63
Faks: 0(212) 270 38 38
www.lalkitap.com
Öneri ve eleştirileriniz için:
bizeyazin@lalkitap.com

Ofset Hazırlık: Lâl Kitap
Kapak Baskı: Print Center
İç Baskı: Yıkılmazlar Matbaası
Cilt: Özkaracan Ofset
Yalçın Koreş Cad. Akseki Bakır Sanayi Üstü Basın San. Sitesi
No: 13 Yenibosna-İST
Tel: 212 515 49 47
Yerel süreli yayın, Mayıs 2006
ISSN 1303-4502-2
Dağıtım: Doğan Dağıtım Satış ve Pazarlama A.Ş.

Sevgili okurlar,

Martin Mystère Özel Seri'de Doktor Mystère ve Cigale'nin maceralarına yer vermeyi sürdürüyoruz. Böylece, Vahşi Batı'ya uzanarak Calamity Jane ile tanışıyoruz. Evet, Calamity Jane, Vahşi Batı'nın ender kadın silahşörlerinden... Küfretmesiyle, içmesiyle, erkek gibi giyimi, usta biniciliği ve silah kullanmadaki becerisiyle döneminin kadınlarından oldukça farklı bir kişilik...

Calamity (Martha Jane Cannary) 1852'de Missouri'de doğdu. Annesini kaybeden, ailesinden kopan Martha 10 yaşında tek başına kaldı. Yaşantısının ilk dönemleri ile ilgili pek bir şey bilinmemekle birlikte, 1870'te General George A. Custer'ın birliğine katıldı, Kızılderili savaşlarında rol oynadı ve Yüzbaşı Egan'ın hayatını kurtardı. Calamity lakabını da böyle aldı. Kendi notlarında yazdıkları şöyleydi: "Onu atıma alarak kaleye kadar getirmeyi başardım. Yüzbaşı Egan biraz düzelince gülerek bana, sana Calamity Jane adını takıyorum, ovaların kahraman kadını."

Söylendiğine göre, birlik Kızılderililerle çarpışıyordu ve Yüzbaşı Egan yaralanarak atından düşmüştü. Kalabalığın arasına, tehlikenin tam ortasına dalan Martha, Yüzbaşı'yı atının önüne alarak kaçmayı başarmış, ne var ki birliğin geri kalanı ölmüştü. 1872'de orduya katılan Calamity'nin askerlik günleri 1875'te, kadın olduğu anlaşılınca sona erdi. 1876'da Deadwood'a giden Calamity, Wild Bill Hickok'la tanıştı ve sonraları Wild Bill'in, çocuğunun babası olduğunu iddia etti, ne var ki, çifti tanıyanlarca bu hikaye pek inanılır bulunmadı. 1885'te Clinton Burke ile evlendi ve iki yıl sonra da bir kızı oldu. Evliliklerinin bitmesinin ardından binicilik ve silah kullanmadaki becerisini kullanarak gösteriler yaptı. 1903'te öldüğünde, Deadwood'da Wild Bill Hickok'un yanına gömüldü.

Keyifli okumalar...

Lâl Kitap

ATLANTİS

MARTIN MYSTÈRE

İMKÂNSIZLIKLAR DEDEKTİFİ

DOKTOR MYSTÈRE VE VAHŞİ BATI AKINCILARI

GİZEM AVCISI

SONSUZLUĞUN EŞİĞİNDEKİ GEMİ

Sevgili arkadaşlar,

Geçtiğimiz günlerde rahmetli babamdan kalmış eşyaları gözden geçirirken, Karaköy postanesinden atılmış 1969 damgalı yıpranmış bir mektup dikkatimi çekti. Vaktiyle babamın dönüp dönüp bu mektubu incelediğini zarfın ve kâğıdın yıpranmışlığından sezdim. İzninizle bu ilginç biraz da saçma mektubu sizlerle paylaşmak istiyorum. Büyük ihtimal rahmetlinin bir arkadaşının ona yaptığı garip bir şakaydı.

"Pek sayın Semih Berent bey. Ne garip ve az bulunur bir soyadınız var. İzmir telefon rehberinde adresinizi bulmak benim için hiç zor olmadı. Allah'tan tek temennim, rehberde yer alan ev adresiniz doğrudur ve başka bir adrese taşınmamışsınızdır... Kendimi tanıtmaya hiç lüzum görmüyorum, sizden tek istediğim bu mektubu otuz beş yıl sonra oğlunuza iletmek. Bu yazdıklarımın sizin için bir anlam taşımadığının da farkındayım, lütfen beni mazur görün. O zamana kadar yaşamayabilirim diyorsanız sağlık olsun, her şey kaderin tecellisi değil mi..."

"Semih bey, yıllar sonra 2004 yılında gazetelerin İstanbul baskılarında bir haber çıkacak, yaşarsanız görürsünüz mutlaka. Başı boş dolaşan bir şehir hatları vapurunun İstanbul sularında dolaştığını yazacak ve bir çok kimse onu gördüğünü söyleyecek. İşte ben o vapuru görenlerden ve içinde yolculuk yapanlardan biriyim... Onu ilk olarak 25 Kasım günü sabah saatlerinde Kandilli açıklardan geçtiğimizde fark ettim. Boş görünüyordu ve kaptan köşkünde de kimse yoktu. Tehlikeli bir şekilde bizim vapurumuza yaklaştıktan sonra yan yana Ahırkapıya kadar beraber seyretmeye başladık. Bütün yolcular şaşkınlık içinde kalmıştı. Herkes pencerelere üşüşmüş bu hayalet vapura merakla bakıyordu. Aslında korkunç bir görüntüsü yoktu ama içinde kimsenin olmayışı insanın kanını donduruyordu. Bir müddet sonra Ortaköy'ü geçerken vapur yavaş yavaş bizden ayrıldı ve keskin bir dönüş yapıp Rumeli kavağı yönüne doğru uzaklaştı. İnanır mısınız ismi aklımda kalmamış, Alacaköy'mü ne öyle bir şeydi. Zaten daha sonra İstanbul şehir hatları işletmesine birkaç yolcu ile birlikte bu olayı anlattığımızda bu isimde bir geminin filolarında olmadığını söylemişlerdi."

"Bu olay gazetelere çıktıktan sonra birkaç gün vapur görünmedi. Fakat bir akşam canım sıkkın bir şekilde Üsküdar rıhtımında bir ileri bir geri dolaşırken birden karanlık sulara bakmak yolunda içimde dayanılmaz bir istek duydum. Vapur yirmi metre açıktaydı ve hiçbir ışığı yanmıyordu. Dehşet içinde kalmıştım. Paniğe kapılıp sahil boyunca koşmaya başladım. İki üç yüz metre koştuktan sonra yorgunluktan yere yığıldım. Başımı kaldırıp denize çevirdiğimde karşımda duruyordu. Korku içinde evime döndüm."

"Semih bey, 8 Aralık günü karşı tarafa geçerken vapuru yine fark ettik. Aynı şekilde bizi neredeyse bordalayacak bir biçimde yan yana Karaköy'e doğru beraber seyretmeye başladık. Bizim vapur acı acı düdük çalmaya başlamıştı ve herkes panik içindeydi. Alt kata indim hayalet vapuru yakından incelemek için güverteye çıktım. Şimdi onu daha rahat ve net görebiliyordum çok çok yakınımızdaydı. Bizim geminin küpeştesine çıktım. Arkamdan bir ses sanki "yapma" diye seslendi.

Ama ben yapmıştım. Sıçrayıp hayalet vapurun güvertesine atladım ve yüzü koyun yere kapaklandım. İlk şaşkınlığımı atlattıktan sonra vapuru dolaştım. Kimsecikler yoktu, alelade bir şehir hatları vapuruydu. Hemen geriye dönmeye karar verip dışarı çıktım ve bizim vapura baktım. Ancak ondan iyice uzaklaşmış, ve tam yol Karaköy'e doğru gidiyorduk. O uğursuz gemiden kurtulma fikri aklımı başımdan almış olacak ki deli gibi vapurda bir o yana bir bu yana dolandım durdum. Sahile iyice yaklaştığımızı fark edememiştim. Sonra korkunç gerçeği gördüm. İnanılmazdı. Vapur ustaca bir manevra ile eski Galata köprüsüne yanaştı. Köprüdeki troleybüslere, eski model otomobillere şaşkınlıkla baktım.

Gizem avcısı şapa oturmuştu. Sonra kafamı Ortaköy tarafına çevirdim. Denizin o tarafında boğaz köprüsünün olması gereken yerde sadece boşluk vardı. Anlaşılan başıma gelenleri kabullenmekten başka bir çarem yoktu. İndim, kalabalığa karıştım. "

Orhan BERENT

MARTIN MYSTÈRE SUNAR

DOKTOR MYSTÈRE
VE VAHŞİ BATI AKINCILARI

ALFREDO CASTELLI'NİN OLAĞANÜSTÜ MACERA ROMANI
ÇİZEN: LUCIO FILIPUCCI

DOKTOR MYSTERE İLE ASİSTANI CİGALE, CALAMITY'NİN YARDIM ÇAĞRISI ÜZERİNE BATI AMERİKA'YA DOĞRU YOLA ÇIKARLAR. BU ARADA TOMBSTONE'DA CALAMITY LUKE MC GOK'A MEYDAN OKUR ANCAK BU DÜELLO PEK TE KURALLARA UYGUN OLACAĞA BENZEMİYORDUR...

BU SİZİ ONURLANDIRIR, DOKTOR. AMA BURADAN NİŞAN ALMAK ÇOK ZOR VE O ADAMLAR DA, PEK KURALA UYMUYOR..
KORKARIM ÖYLE, SADIK CİGALE... İKİ KİŞİ DAHA VAR...
BANG
BANG
İŞTE TAMAM, DOSTUM! ŞİMDİ KURALLARA UYGUN DÜELLO DEVAM EDEBİLİR..
...BU SERSERİLERİN REİSİNE KİMİN MEYDAN OKUDUĞUNU BİLMEK İSTERDİM...
"NE YAZIK Kİ, GÜNEŞ KARŞIDAN GELİYOR VE İYİ GÖREMİYORUM..."
EVET, LUKE... HAZIR MISIN?
E..EVET... HAZIRIM..

O ZAMAN TAMAM... ÇEK SİLAHINI!

BANG
BANG
BANG
BANG

!?

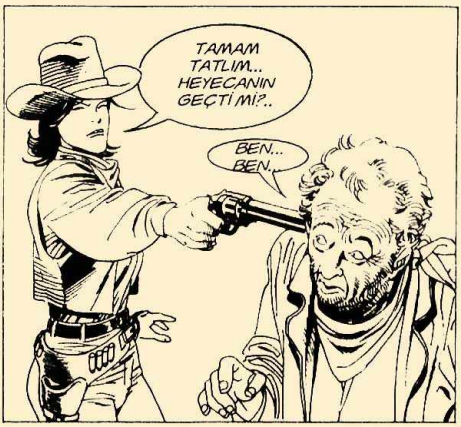
TAMAM TATLIM.. HEYECANIN GEÇTİ Mİ?..
BEN.. BEN..

E..EĞER PANTOLONUMU TUTMAK ZORUNDA OLMASAYDIM, SANA GÖSTERİRDİM..

CLICK!
!

T.A..TAMAM... ÇOCUKLARI ÇAĞIRIP GİDİYORUM, AMA BURADA BİTMEDİ...
FUUU!
SERSEMLER.. NE CEHENNEME GİTTİNİZ?
BEN... BİLMİYORUM... BİRDEN KENDİMDEN GEÇTİM..
HEY! BAŞIM KANIYOR..
RE..REİS...
O ALET DE NESİ?

?!
BİLMİYORUM... AMA BUGÜN ÇOK GARİP ŞEYLER OLUYOR... ATLARA, ÇABUK!
SALOON
TUNF
TUNF
TUNF
TUNF
BAŞARDIK, CIGALE. BURASI TOMBSTONE! ŞİMDİ TEK YAPACAĞIMIZ ESRARENGİZ MEKTUP ARKADAŞIMIZI BULMAK...
DOKTORCUĞUM?
!
AMA BU SES!.. AMA...

"O KADAR ŞAŞIRDIM Kİ BİR HAYRET NİDASI SAVURDUM..."
TANRIM VE FRANSA'NIN TANRISI! AMA SİZ...
BURADA ADIM CALAMITY, DOKTORCUĞUM...
HER ZAMAN MUHTEŞEMSİNİZ, MADAM...
CİGALE SADIK ADAMIM, SİZE BİRİNİ TAKDİM EDECEĞİM...
...GÜZELLER GÜZELİ, GİGOGİN'İ!
UH?..
TANRIM! NASIL HEYECANLANDIM... DOKTOR SİZDEN ÇOK SÖZ ETTİ..
İZİN VERİR MİSİNİZ, MADAM?..
ELİMİ Mİ ÖPECEKSİNİZ? NE KADAR NAZİKSİNİZ...
CİGALE! ASLA AÇIKTA EL ÖPÜLMEZ!
KUSURUNA BAKMAYIN, MADAM, HENÜZ ÇOK GENÇ...
TIPKI BİR ZAMANLAR SİZİN OLDUĞUNUZ GİBİ, ÇOK YAKIŞIKLI...
EHM... BEH... EVET... YAKIŞIKLI SAYILIR...
BURADA NE İŞİNİZ OLDUĞUNU SORABİLİR MİYİM? SON KEZ, MAGENTA SAVAŞINDA RASTLAŞMIŞTIK...

"...SİZ SAVOIA BÖLÜKLERİNİN ÖNÜNDE YÜRÜYORDUNUZ. ONLARIN MORALİNİ ÇOK YÜKSELTTİNİZ..."

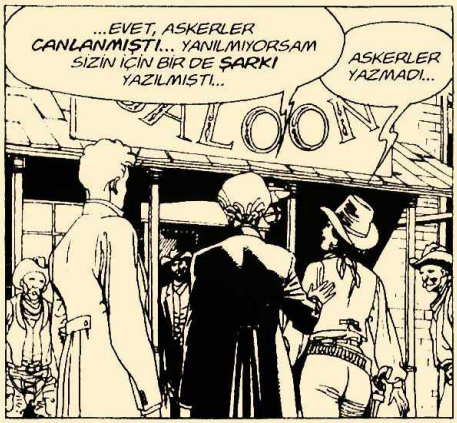
...EVET, ASKERLER CANLANMIŞTI... YANILMIYORSAM SİZİN İÇİN BİR DE ŞARKI YAZILMIŞTI...
ASKERLER YAZMADI...
SALOON

"BU MAESTRO PAOLO GIORZA'NIN ESERİYDİ! İYİ BİR ADAMDI, YAKIŞIKLIYDI!.."
"GÜZEL GIGOGİN" 1858, SAN SILVESTRO GECESİNDE, MİLANO, CARCANO TİYATROSUNDA SUNULDU.

"...SİZİ TEMİN EDERİM O ŞARKI ÇOK SÜKSE YAPTI. DÜŞÜNÜN, 4 HAZİRAN 1859'DA, MAGENTA'DA, AVUSTURYA BANDOSU "GÜZEL GIGOGİN"İ HÜCUM İŞARETİ OLARAK KULLANDI..."

"VE GENERAL MAC MAHON'UN FRANSIZ BANDOSU DA ONLARA "BİR ADIM İLERLEYİN" DİYE CEVAP VERİYORDU..."
GERÇEKTEN GÜZEL ZAMANLARDI. SONRA HER ŞEY DEĞİŞTİ...
...İTALYAN BİRLİĞİ KURULDUKTAN SONRA BENİM FONKSİYONUM KALMADI...
...BİLİYOR MUSUNUZ, ODETTE'İN AKIBETİNE UĞRAMAKTAN KORKUYORDUM. HATIRLIYORSUNUZ DEĞİL Mİ?
ODETTE? ODETTE KİM, DOKTOR?...
MMM... BUNLAR SENİ İLGİLENDİREN İŞLER DEĞİL, CIGALE...
ODETTE KÖTÜ KADERLİ BİRİYDİ. PARİS GECELERİNİN KRALİÇESİ OLDUKTAN SONRA HERKES TARAFINDAN UNUTULDU VE HAMAMLARDA HİZMETKÂR OLARAK ÇALIŞMAYA BAŞLADI...
ÖYLE... BEN DE AYNI KADERİ PAYLAŞMAKTAN KORKUYORDUM O YÜZDEN AMERİKA'YA, YENİ UFUKLARA GELDİM...

BİR DÜELLODAN DİĞERİNE KOŞARAK, İYİ BİR ÜN SALDIM VE SONRA SAKİN BİR YAŞAM SÜRDÜM, AMA ŞİMDİ...
YA ŞİMDİ?..
...ŞİMDİ SİZE NEDEN YAZDIĞIMA GELELİM. BÖLGEDE GARİP ŞEYLER OLUYOR...
...AZ ÖNCEKİ ÇETEYİ GÖRDÜNÜZ MÜ? GERÇEKTEN BİR ŞİDDET SALGINI YAYILIYOR...
MMM... GERÇİ BATIDA SİLAH KULLANMANIN USÜLDEN OLDUĞUNU BİLİYORUM AMA BUNU FARKETTİM..
EVET OLDUKÇA YAYGINDIR AMA ŞU ANDA ENDİŞE VERİCİ BİR HALE GELDİ..
"...TREN SOYGUNLARI, BANKALARA VE KERVANLARA SALDIRI, CİNAYETLER, TECAVÜZLER..."

...SANKI BÖLGEYE DEHŞET SALMAK İÇİN PLANLANMIŞ GİBİ..
MMM...
...ÖYLE. BEN DE ELEKTRONİK OTELİMİZE ÇOK SIK SALDIRILDIĞINI GÖZLEDİM..
...GENE DE BÖYLE BİR PLANI ANCAK ŞEYTANİ BİR BEYİN YAPABİLİR.. VE BUNU GERÇEKLEŞTİREBİLECEK TEK KİŞİ TANIYORUM...
ÖYLE...
O!.. BURADA OLAMAZ!
AMA BEN OLDUĞUNA EMİNİM! ELİMDE KESİN KANIT YOK AMA ONUN TARZININ İZLERİ HER YERDE...
DOKTOR.. BAYAN DEMEK İSTİYOR Kİ KARŞIMIZDAKİ..
SUS!..
YERE YATIN!

KABOOOMM!
TA..TANRIM!
ÖHHÖ!
ÖHHÖ!
İYİ MİSİNİZ, DOSTLARIM?..
E..EVET, DOKTOR..
...SANSIMA FİTİLİN ÇITIRTISINI DUYDUM... GARSONUN AZ ÖNCE ÇIKTIĞINI FARKETTİNİZ Mİ?
E..EVET...
ADAMLARINDAN BİRİ OLMALI. O KAHROLASI LAĞIM FARESİNİN HER YERDE CASUSU VAR..

www.
cizgiliforum.
com
HISSS...
SKWAWK!
SKWAWK!

VRRRRR
TALP!
TALP!
TALP!
TALP!

MEINE LIEBE! SEN MİSİN?..
SKQUIIIK! SKQUIIIK!
...NİHAYET! SENİ ÇOK MERAK ETTİM BİLİYOR MUSUN? EVET... YENİ HABER VAR MI?..
GRAT! GRAT! GRAT!

OH, EVET! BANYO! HER ZAMANKİ VAHŞİ KEDİ SÜTÜ BANYON!
GAP! CHAP!
BANA İYİ HABERİ VER, SEVGİLİM! O KAHROLASI UKÂLA KIZIN İŞİ BİTTİ, DEĞİL Mİ?
!
SALONDAKİ PATLAMA BİLE ONU ÖLDÜRMEDİ DE NE DEMEK?.. BAŞKA SORUNLAR MI VAR?..
AH..
NE?
NEIN! İMKÂNSIZ..
O BURADA! NASIL OLUR? PLANIMI ANLAMIŞ OLAMAZ!
...ARTIK ÇOK AZ KALDI! BİRKAÇ GÜN SONRA, KİMSE MAREŞAL RADETZKY'E KARŞI ÇIKAMAYACAK!..

"TABİİ O ANDA NE BEN, NE DE SADIK CIGALE TANINDIĞIMIZI BİLMİYORDUK. DOSTUMUZ **CALAMITY 'NİN** HİKÂYESİNİ DİNLEMEKLE MEŞGULDUK..."

DEMEK **ONUN** ÖZELLİKLE **GERGİN** BİR ATMOSFER YARATMAYA ÇALIŞTIĞINI SANIYORSUN..

AYNEN ÖYLE. SİZE AMERİKA'NIN BATISINDA OLANLARI ANLATTIM...

...AMA SORUNLAR **DOĞUDA** DA BAŞLIYOR. SANIRIM EMRİNDE BİRKAÇ **GAZETECİ** VAR..

"...BASIN YOLUYLA **HALKI MANİPULE** EDEBİLİYOR.."

ÖZEL BASKI! EKSTRA! LAGA'NIN SUÇU! HÜKÜMET UYUYOR MU?..

J. & P. COATS

STORE

THE HERALD

KONGRE, BAŞKAN JOHNSON'UN YARGILANMASINI İSTEDİ. BU ŞİDDET DALGASINI DURDURACAK GÜÇLÜ BİR HÜKÜMET ARZULANIYOR..
MMM...
...BİLDİĞİM KADARIYLA BİRLEŞİK DEVLETLER, DEMOKRATİK BİR ÜLKE. GERÇEK BİR DARBE TEHLİKESİ OLDUĞUNU SANMIYORUM...
...AYRICA O BUNDAN NE KAZANACAK? YOKSA GÜÇLÜ BİR MEVKİYE Mİ GELDİ?
HAYIR SANMIYORUM...
BİLDİĞİM KADARIYLA, BURADA KAÇAK BULUNUYOR. RESMİ OLARAK ÜLKEDE GÖRÜNMÜYOR VE HİÇKİMSE YERİNİ BİLMİYOR..
"...BEN BİZZAT TÜM BİLGİ KAYNAKLARIMI UYARDIM... AMA GİZLENDİĞİ YERİ BULAMADIM..."
O ZAMAN? DURUM NE ALEMDE?
SALOON BLUE STAR

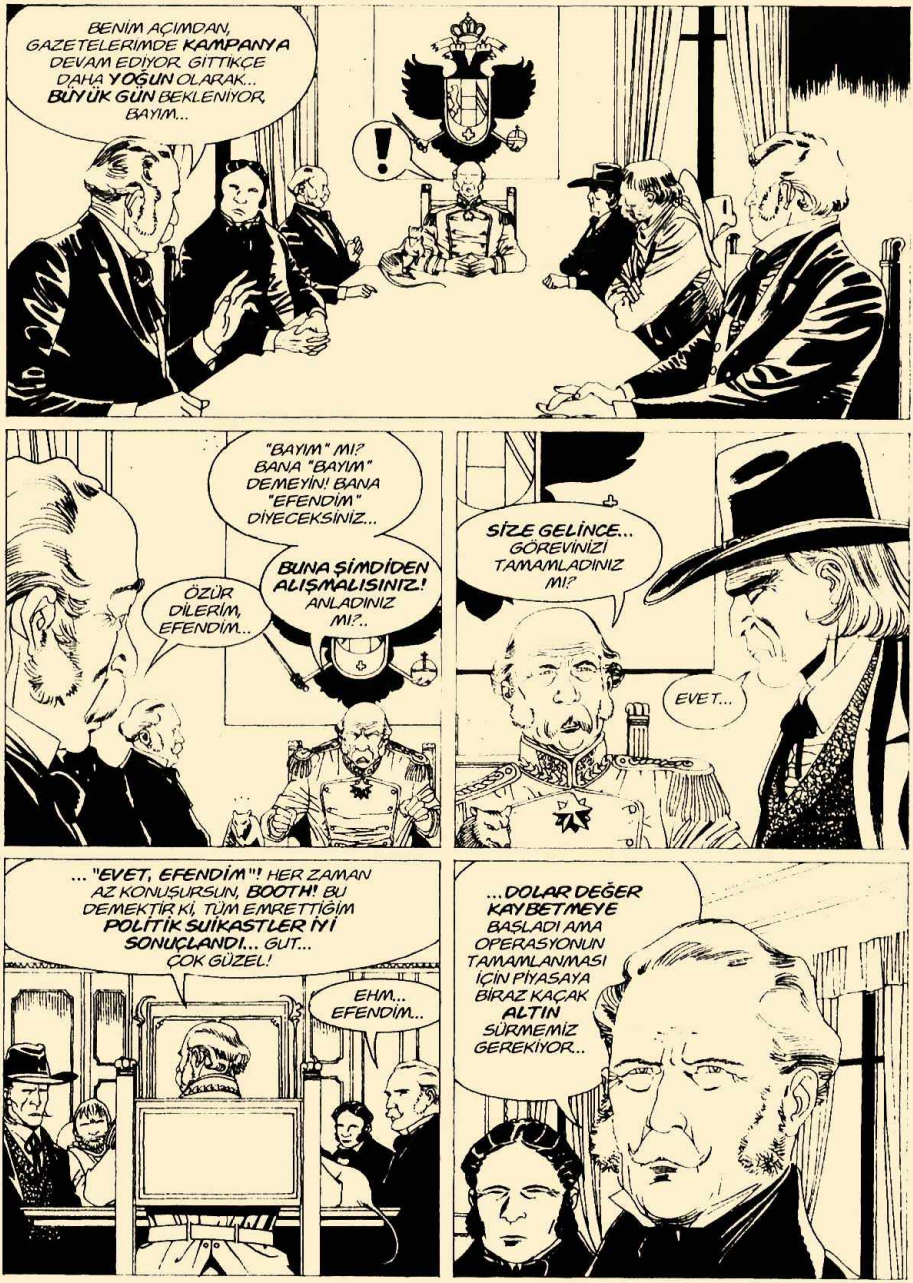
BENİM AÇIMDAN, GAZETELERİMDE KAMPANYA DEVAM EDİYOR. GİTTİKÇE DAHA YOĞUN OLARAK... BÜYÜK GÜN BEKLENİYOR, BAYIM...
!
"BAYIM" MI?! BANA "BAYIM" DEMEYİN! BANA "EFENDİM" DİYECEKSİNİZ...
ÖZÜR DİLERİM, EFENDİM...
BUNA ŞİMDİDEN ALIŞMALISINIZ! ANLADINIZ MI?..
SİZE GELİNCE... GÖREVİNİZİ TAMAMLADINIZ MI?
EVET...
..."EVET, EFENDİM"! HER ZAMAN AZ KONUŞURSUN, BOOTH! BU DEMEKTİR Kİ, TÜM EMRETTİĞİM POLİTİK SUİKASTLER İYİ SONUÇLANDI... GUT... ÇOK GÜZEL!
EHM... EFENDİM...
...DOLAR DEĞER KAYBETMEYE BAŞLADI AMA OPERASYONUN TAMAMLANMASI İÇİN PİYASAYA BİRAZ KAÇAK ALTIN SÜRMEMİZ GEREKİYOR..

PARA HEP PARA!.. NEYSE, BU SORUN DEĞİL...
...HOLLANDALI'NIN KAYIP MADENİNİ BULDUM.. VE SANILDIĞI GİBİ TÜKENMİŞ DEĞİLDİ..
"...ŞU ANDA SADIK MADENCİLERİM DAVAMIZ İÇİN ÇALIŞIYORLAR..."
SADIK İŞÇİLER DEDİM DE AKLIMA GELDİ... ŞU KAHROLASI KADINDAN KURTULMAYI BAŞARAMADIN...
BEN... EHM...
...ÇOK GARİP BİR ŞEY OLDU EFENDİM. AMA GÖRECEKSİNİZ, GELECEK SEFERE, BEN...

GELECEK SEFER, OLMAYACAK!
NÖBETÇİLER!
ONU GÖTÜRÜN!
...EVET, DEDİĞİM GİBİ MADEN İŞÇİLERİM YENİ BİR DAMAR BULDULAR! ÇOK İŞÇİ GEREKİYOR!
...SİZE GELİNCE, UMARIM YENİ FORMALAR BELİRLEDİĞİMİZ SÜREDE HAZIR OLUR.. ÇOK AZ ZAMAN KALDI...
MERAK ETMEYİN, EFENDİM...
...ESİRLER İŞ BAŞINDA, BAŞINA GEÇECEĞİNİZ ZAMAN TÜM ORDU, GALA ÜNİFORMASI GİYECEK..
...
MMM...
EHM... YANİ... ORDUNUN BÜTÜN ASKERLERİ VE FARELERİ GALA ÜNİFORMASI GİYECEK..

AYNI ANDA...
NEREYE GİTTİĞİMİZİ BİLMEK İSTERİM! BU ARAÇ, NAPOLİ-PORTICI TRENİNDEN BETER SALLANIYOR...
ÖYLE. BU BÖLGENİN YOLLARI AÇIKLI BİR HALDE... NEREYE GİTTİĞİMİZE GELİNCE...
...BEH, GEÇENLERDE BİR DOSTUM AMERİKA'YA GELDİ... BİLGİ TOPLAMAKTA ÖZEL BİR YETENEĞİ VARDIR...
OTURDUĞU YERİN ÇOK ÖZEL OLDUĞUNU SÖYLEDİ...
...ZATEN BİZZAT GÖRECEĞİZ! UMARIM BAŞINIZ DÖNMEZ...

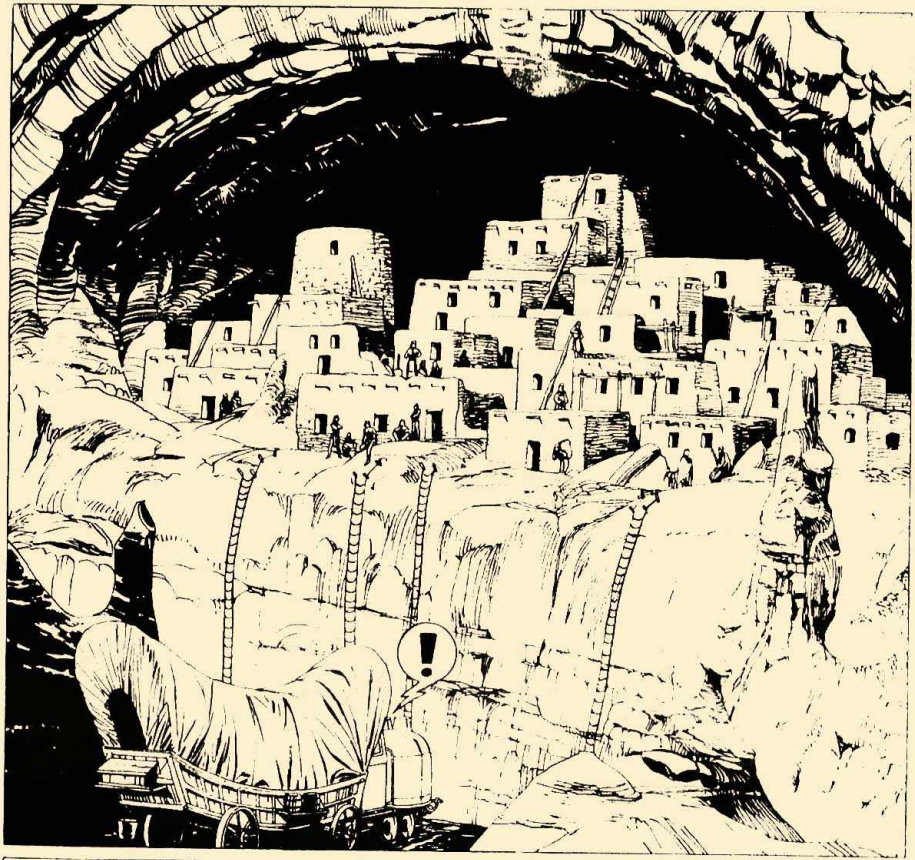
!

BU..BURASI NERESİ, DOKTORCUĞUM?..
BİR **PUEBLO**, ACEMİ CIGALE...

...EVLER KAYALARA OYULMUŞ.. İP MERDİVENLERİ KALDIRDIKLARI ZAMAN, TAMAMEN **GÜVENDE** OLUYORLAR..

ARKADAŞIM EN YÜKSEK EVDE OTURDUĞUNU YAZMIŞTI...
İZİN VERİRSENİZ SİZE YOLU GÖSTEREYİM, DOSTLARIM...
...
HEY, SEN! NEREYE BAKIYORSUN?.. EN AZ İKİ METRE UZAKTA DUR!..
BEN... EHM...

AMA BEN HIÇ...
UH... TAMAM, BAYAN...
ZIP!
ZIP! ZIP!
!?
TWANG!
TANRIM... HER ŞEY YOLUNDA MI, SADIK ÖĞRENCİM?
!
E..EVET... EĞER BİRKAÇ METRE GERİDE KALMIŞ OLMASAYDIM, BENİ VURACAKLARDI..
TANRIM, TEDBİR ALDIKLARINI DÜŞÜNMELİY...
...DİM..
!
ZZZ

TA. TANRIM!..
TLUNK!
DOKTOL, KALDEŞİM! SENSİN!..
TWANG!
UFF...
FAKİL EVİME HOSGELDİNİZ! SİZİ GÖLDÜĞÜME ÇOK SEVİNDİM... AMA ÖNCEDEN HABEL VELSEN DAHA İYİ OLULDU...
...BİLDİĞİN GİBİ ÇOK DÜŞMANIM VAL, BEN DE ÖNLEM ALMAYI YEĞLİYOLUM. HANGİ RÜZGÂL SENİ BULAYA ATTI?
...İYİ BİR RÜZGÂR DEĞİL, CIN'GHEI. GEÇMİŞTE OLDUĞU GİBİ GENE YARDIMINA İHTİYACIM VAR..

(*) BKZ. LÂL MARTIN MYSTERE ÖZEL SERİ 29.

...BEN... FARKLI BİR DEKORASYON BEKLİYORDUM...
"LOMA'DA LOMALILAL GİBİ DAVRAN" DELLEL. LOKAL STİLE UYDUM...

WASHINGTON'DAKİ BİR DOSTUM, EVİNE BÖYLE BİR **OVAL SALON** YAPTIRMAK İSTİYOR. SİZE NE İKRAM EDEBİLİRİM?

FAZLA UZATMAYACAĞIM, CIN'GHEI, ÇÜNKÜ SANIRIM ZAMANIMIZ YOK. **BİRİNİN** YERİNİ ÖĞRENMEK İSTİYORUZ...

...**RADETZKY**!.. SUÇLULAR KRALI, ORTALIKTA ESEN ŞİDDET RÜZGÂRININ PLANLAYICISI. BİRLEŞİK DEVLETLER'DE OLDUĞUNU BİLİYORUM AMA YERİ HAKKINDA FİKRİM YOK...
MMM...

KOLAY BİR SORU DEĞİL, DOKTOR KARDEŞ, AMA ÖĞRENMENİN BİR YOLU VAR..

...KABİLEMLE BİRAZ GEVEZELİK ETMELİYİM. BU TARAFTAN LÜTFEN...

AMA... BU BİR ASANSÖR...
TABİİ, CİGALE... TÜM O MERDİVENLERİ İNİP ÇIKMAMI BEKLEMİYORDUNUZ, DEĞİL Mİ?
...BİLİYOR MUSUNUZ, KIZILDERİLİLERİN, KRAVAT VE DERİ EŞYA YAPIMINDA, VATANDAŞLARIMDAN DAHA YETENEKLİ OLDUKLARINI KEŞFETTİM...
...AYRICA, VATANDAŞLARIMIN HEPSİ DEMİRYOLU İNŞAA ETMEKLE MEŞGUL. BEN DE BAŞIMIN ÇARESİNE BAKTIM...
DOSTLARIM SİZE, MEMURLARIMI SUNARIM! OYUNMEK GİBİ OLMASIN AMA BENİM ÇİZMELERİM GİBİSİ HİÇBİR YERDE YOK...

...AKLIMA GELMİŞKEN, SENİNKİLEL PEK İYİ GÖLÜNMÜYOL... SANA İYİ BİL FİYAT YAPABİLİLİLİM... DOST İNDİLİMİ..
EHM...
...DAHA SONRA CIN'GHEI. BELKİ ONLARIN BİR ŞEYLER BİLEBİLECEĞİNİ SÖYLEMİŞTİN...
...BELKİ...
...BİRKAÇ HAFTA ÖNCE, MOSKOWITZ BANA GARİP BİR HİKÂYE ANLATTI...
BUNU DOSTLARIMA TEKRARLAR MISIN, SAMUEL?
KÖTÜ HİKÂYE! KÖTÜ İLAÇ. DOSTUM GOLDBERG BANA ÇİZME YAPMAKTAN YORULDUĞUNU SÖYLEDİ...
...KUZEYDE İYİ İŞ OLDUĞUNU DUYMUŞ. ORDUYA ÜNİFORMA DİKİLİYORMUŞ... AZ İŞ, ÇOK PARA DEDİ VE GİTTİ...
...BİR AY GEÇTİ, İKİ AY GEÇTİ, ONDAN HABER ALAMADIK. SONRA..

"...BİR GECE GELENEKSEL PİPOMUZU İÇMEK İÇİN AŞAĞI İNDİĞİMDE, BİR SES DUYDUM. ÖNCE BİR RUH SANDIM..."
SAMUEL...
"...AMA DOSTUM GOLDBERG'DİR! FECİ ZAYIFLAMIŞTI! ELLERİ TİTRİYORDU! SESİ ASTIMLI BİR AT GİBİYDİ..."
KAÇTIM...
ORADA KÖTÜ İLAÇ VAR! ÇOK KÖTÜ. BEN ÜNİFORMA DİKMEYE GİTTİM...
...MAVİ CEKETLERİN ÜNİFORMASI DEĞİLDİ, BAŞKAYDI! BENİ MASAYA ZİNCİRLEDİLER..
...BEN DE KARŞI ÇIKIP BAĞIRDIM! HEMEN O GARİP ÜNİFORMALI ASKERLER GELDİLER...

...BENİ ALDILAR..

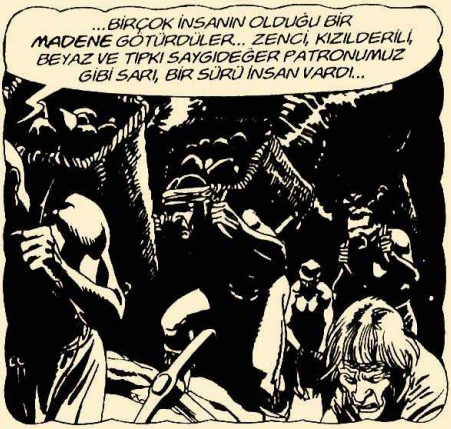
...BİRÇOK İNSANIN OLDUĞU BİR MADENE GÖTÜRDÜLER... ZENCİ, KIZILDERİLİ, BEYAZ VE TIPKI SAYGIDEĞER PATRONUMUZ GİBİ SARI, BİR SÜRÜ İNSAN VARDI...

...ORADA DÖRT GÖZLÜ ADAM BENİM PEK ANLAMADIĞIM GARİP BİR ŞEY SÖYLEDİ. AVUSTURYALI DENEN BİR HALKTAN SÖZ ETTİ...
AMACINI ANLAMADAN ÖNCE O DELİ İÇİN ÇALIŞIYORDUM... GÜCÜ ELE GEÇİRMEK İSTİYOR! KİŞİSEL ORDUSU İÇİN AVUSTURYA ÜNİFORMALARI DIKTIRIYOR...

...BEN KAÇAMAYACAK KADAR İHTİYARIM. AMA SEN GENÇSİN. ONLARA HABER VERMELİSİN! TEHLİKEYİ ANLATMALISIN!

...KAÇTIM, BURAYA GELDİM... AMA... ŞİMDİ... ŞİMDİ...

GÖZLERİ KAPANDI, SESİ KISILDI VE RUHU MANİTU'NUN ÇAYIRLARINA ULAŞTI...

TÜM ÖĞRENDİKLERİM BUNLAR KÖTÜ, ÇOK KÖTÜ BİR İLAÇ...
FRANSA'NIN TANRISI...
DUYDUNUZ MU, DOSTLARIM? ARTIK **PLANI** BELLİ...
...**HÜKÜMET DARBESİ** PLANLIYOR VE BU AMAÇLA **ŞAHSİ ORDUSUNU** KURUYOR!
DOKTOR...
ANLAMADIĞIM BİR ŞEY VAR. AMACINA NASIL ULAŞACAK? SİLAHLI ORDUSU BİLE OLSA SAVAŞARAK AMERİKAN ORDUSUNU YENEMEZ...
ÇOK DOĞRU, SADIK CIGALE, ÇOK DOĞRU... AMA KISA ZAMANDA BİR **GÜÇ BOŞLUĞU** ORTAYA ÇIKACAK...
...BAŞKAN JOHNSON PEK BELLİ OLMAYAN BİR NEDENLE **YARGILANACAK...** BU OLAYIN ARKASINDA DA O ŞEYTANIN PARMAĞI OLDUĞUNA EMİNİM!
MOSKOWITZ...
(*) 1868'DE BAŞKAN ANDREW JOHNSON "AĞIR SUÇLAR VE UYGUNSUZ DAVRANIŞLARDAN" YARGILANDI AMA UZUN DURUŞMALARDAN SONRA MASUM OLDUĞU İSPATLANDI.
...DOSTUNUZ GOLDBERG, YERİNİ TAM OLARAK SÖYLEDİ Mİ?
DOSTUM TAM AÇIKLAMADI. SADECE EVİN BÜYÜK ŞEHİR YAKININDA OLDUĞUNU SÖYLEDİ...

"...O ŞEHRE ALTIN DAĞI DİYORDU..."
HAYIR! HAYIR! ÇOK UZUN!
ŞUNA BAK... TAVŞANA BENZEDİ! PELERİNİ DAHA KISA OLMALI...
HEMEN HALLEDİN! BÜYÜK GÜNE ÇOK AZ KALDI VE HALKIMIN KARŞISINA PAÇAVRALARLA ÇIKMAK İSTEMİYORUM...
TA.. TAMAM, EFENDİM... HANGİ HALKINIZDAN SÖZ ETTİĞİNİZİ ÖĞRENEBİLİR MİYİM, EFENDİM?
HAYIR! BUNU ÖĞRENEMEZSİN! KISA ZAMANDA ANLAYACAKSIN!
ŞİMDİ AYAĞA KALK VE GİT! ÇABUK!
BECERİKSİZ! AMA HER ŞEY YAKINDA DEĞİŞECEK! GEL, KÜÇÜK SEVGİLİM..

...ONU BİR KEZ DAHA OKUMAK İSTİYORUM..
...İŞTE BURADA, MEINE KLEINE LIEBE...
...BU ÜLKEYİ ELE GEÇİRMEMİ SAĞLAYACAK ANAHTAR...

BEN, AMERİKA BAŞKANI JOHN MADISON, İNGİLTERE KRALLIĞINA TESLİM OLUYORUM. UYGUN GÖRDÜKLERİ HER ŞARTI İLERİ SÜREBİLİRLER 25 AĞUSTOS 1814."

ANLAMIYOR MUSUN, KÜÇÜK SEVGİLİM? 1814'DE, AMERİKA YİNE WASHINGTON'A KADAR GELEN (*) İNGİLTERE İLE SAVAŞIYORDU VE MADISON KAÇMAYA MECBUR OLDU. HER ŞEY KAYBEDİLMİŞ GİBİYDİ...

(*) 24 AĞUSTOS 1814.

"TESLİM MEKTUBUNU GÖTÜREN ULAK, YOLDA İNGİLİZLERİN MÜTTEFİKİ OLAN SHAWNEE KIZILDERİLİLERİ İLE KARŞILAŞTI VE ONDAN BİR DAHA HABER ALINAMADI..."

"SONRA DURUM İYİYE GİTTİ. KAPTAN MCDONOUGH, PLATTSBURG BAY'DE İNGİLİZ DONANMASINI YOK ETTİ. TESLİM MESAJININ **KAYBOLDUĞUNU** ÖĞRENEN MADISON, RAHAT BİR NEFES ALDI..."

AMA, BENİM KÜÇÜK SEVGİLİM, YERLİLER ONU KRAL **III. GEORGE'A** GÖNDERMİŞLERDİ. O DA SOYUNUN **ALMAN KOLUNDAN** GELEN, PRENS ELFRIED VON SCHLOSS'U **GİZLİCE AMERİKA KRALI** İLAN ETMİŞTİ...

...POLİTİK VE EKONOMİK NEDENLERLE, III. GEORGE, **ASLA** AMERİKA'YA **HÜKMETMEK** İSTEMEDİ. AMA BU DURUMDA **KOLONİLERE** KARŞI ELİNDE **DAİMA BİR KOZ** BULUNACAKTI...

"...AMA KÜÇÜĞÜM, KADER BURADA DA AĞLARINI ÖRDÜ. ELFRIED VON SCHLOSS, TACINI KUTLAMAYA GİTTİĞİ TAVERNADA ÖLDÜRÜLDÜ..."

"...POLİTİK BAZI NEDENLERDEN DOLAYI KRAL HER ŞEYİ UNUTARAK AMERİKA İLE, GHENT'DE YENİDEN BARIŞ İMZALADI(*)..."

Treaty of Peace and Amity Between His Britannic Majesty and the United States of America

Concluded At Ghent, December 24, 1814;
Ratification Advised by Senate, February 16, 1815;
Ratified by President, February 17, 1815;
Ratifications Exchanged at Washington, February 17, 1815;
Proclaimed, February 18, 1815.

His Britannic Majesty and the United States of America, desirous of terminating the war which has unhappily subsisted between the two countries, and of restoring upon principles of perfect reciprocity, peace, ding between them,

(*) 24 ARALIK 1814.

...AMA TESLİM OLUNDUĞUNU BİLDİREN **BELGELER HÂLÂ DURUYORDU!** ONLARI **VON SCHLOSS** AİLESİNİN MADDİ SIKINTI ÇEKEN SON MİRASÇISI BULDU...

"...VE **VON SCHLOSS'UN** MİRASÇISI ÖMÜR BOYU "RAHAT YAŞAMAK" KARŞILIĞINDA, HAKKINI BANA DEVRETTİ...

...ANLIYOR MUSUN, SEVGİLİM?.. BU BELGELER IŞIĞINDA GHENT ANLAŞMASININ BİR HÜKMÜ YOK. IMZALAYANIN ŞARTLARI YERİNE GETİRMESİ İMKÂNSIZDI ÇÜNKÜ O ZAMAN AMERİKA İNGİLTERE'YE AİTTİ...
...BİRKAÇ GÜN SONRA, BAŞKAN JOHNSON, DÜZENLEMELERİMİZ SAYESİNDE RESMEN "YARGILANACAK"...
"HEMEN ARDINDAN, KENDİMİ AMERİKAN HALKINA ORDUMUN BAŞINDA TANITACAĞIM!.."
...SADECE BANA KARŞI ÇIKMAMAKLA KALMAYACAK BENİ VATAN KURTARAN KAHRAMAN OLARAK GÖRECEKLER. GÜCÜ ELE GEÇİRDİĞİM ZAMAN, IŞLER DEĞİŞECEK..
"AH! HEM DE NASIL DEĞİŞECEK!"...

"ALTIN DAĞI"... ÇİNLİLER, SAN FRANCISCO'YU BÖYLE ADLANDIRIYORLAR...
GELDİKLERİNDE, HEMEN "COOLIE" OLUYORLAR. BU BENİM DİLİMDE "ÇOK ÇALIŞIP, AZ KAZANAN" DEMEKTİR
ÖYLE... NE YAZIK Kİ VATANDAŞLARIM BU ADIN BEYAZLAR TARAFINDAN ONLARI BURAYA ÇEKMEK İÇİN VERİLDİĞİNİ BİLMİYORLAR...
...NEYSE, EĞER MOSKOWITZ'İN ANLATTIĞI GİBİ DÜŞMANIMIZ ÇİNLİLERİ DE ESİR TUTUYORSA, CHINA TOWN'DAN BİLGİ EDİNEBİLİRİZ...
MMM...
DÜŞÜNDÜKÇE, RADETZKY'NİN PROJESİNİN BAŞKAN JOHNSON'UN YARGILANMASIYLA BİR İLGİSİ OLDUĞUNDAN EMİN OLUYORUM... TANRIM...
...YANILMIYORSAM PLANINI BİRKAÇ GÜN İÇİNDE GERÇEKLEŞTİRECEK... ACELE ETMELİYİZ... NE YÖNE GİDECEĞİZ, SAYGIDEĞER DOSTUM?..
SOLA! CHINATOWN O YÖNDE...

TUNF
TUNF
TUNF
MMM... BİZE BAKIŞLARINI BEĞENMEDİM...
BİZ ÇİNLİLEL ÇOK KAPALI BİL TOPLUMUZ VE BEYAZ ŞEYTANLALA GÜVENMEYİZ... BILAKIN BEN KONUŞAYIM, DAHA İYİ OLUL...
?... 滑面身粗係見人掩面喜怒無常
?... 見人掩喜怒無
!... 露眼髮粗 滑面身粗
!!!
潤
刑
婢不
看

TANRIM... ONLARA NE DEDİĞİNİ ANLAMADIM, AMA SANIRIM SARI IRKA DA GÜVENMİYORLAR...
KAIIII!
CRASH!
HEY... BU NE BİÇİM DAVRANIŞ...
DUR..
BANA BIRAK... ONLAR ÖLÜMCÜL KUNG-FUVE KARATE SANATINI BİLİYORLAR..
ÖYLE Mİ? BEH... BEN DE BAZI ÖLDÜRME OYUNLARI BİLİYORUM...
THUD
...SİMDİ SÖYLEYİN BAKALIM NEDEN BİZE KARŞISINIZ?..

ÇOK BASİT DOSTLALIM, ONLALA BULALALDA GALİP BİL ŞEY OLUYOL MU DİYE SOLDUM...

...ONLARLA DALGA GEÇTİĞİMİ SANDILAR. GALİBA CHINATOWN VE DEMİRYOLUNDA BİRÇOK ARKADAŞLARI KAYBOLMUŞ...
Dramatic Chronicle
!

BİZİM İLGİMİZİN OLMADIĞINI SÖYLEDİM AMA ONLALIN NELEDE OLDUĞUNU BİLMİYOLLAR..
DOKTOR..

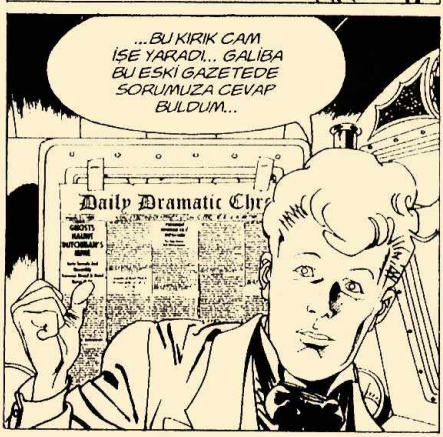
...BU KIRIK CAM İŞE YARADI.. GALİBA BU ESKİ GAZETEDE SORUMUZA CEVAP BULDUM...
Daily Dramatic Chr

"...HOLLANDALI'NIN MADENİNDE HAYALETLER.. DEAD HORSE GLUCK CİVARINDA GARİP SESLER VE KORKUNÇ BAĞIRMALAR DUYULUYOR..."
YANILMIYORSAM CİVARDA BİR "HAYALET ŞEHİR" VAR...
Daily Dramati
March, 21, 1868
A DAILY RECORD OF AFFAIRS, LOCAL, CRITICA
GHOSTS HAUNT DUTCHMAN'S MINE
Eerie Sounds And Unearthly Screams Heard in Dead Horse Gulch
Il "Daily Dramatic Chronicle" di San Francisco, "a daily record of affairs, local, critical and theatrical," esiste veramente fondato dai fratelli Charles e Michael deYoung, e uscito per la prima volta il 16 Gennaio 1865. Il quotidiano continua a essere pubblicato con il titolo "San Francisco Chronicle" in associazione con il "San Francisco Examiner" del gruppo Hearst, che, per lungo tempo, aveva costruito il suo principale rivale. I quotidiani di allora erano impaginati così, con piccoli titoli nelle singole colonne.
Gen. Thaddeus Riker and Yeoman Quinn
PRESIDENT JOHNSON TO BE IMPEACHED
"For High Crimes And Misdemeanors."
Vera è anche la vicenda de "Impeachment" di Andrea Johnson, 17° Presidente (R pubblicano) degli Stati Uni Le idee di Johnson sulla ri struzione degli Stati del Su dopo la sconfitta nella Guer Civile furono osteggiate d Democratici, che vedevano lui, non senza ragione, un per

DOĞRU... MOSKOWITZ, MADENDE ESİR TUTULAN İNSANLARDAN SÖZ ETMİŞTİ.. VATANDAŞLARINA SÖYLE HEMEN EN İYİ SAVAŞÇILARINI TOPLASINLAR, CİN'GHE!! ACELE YOLA ÇIKMALIYIZ!

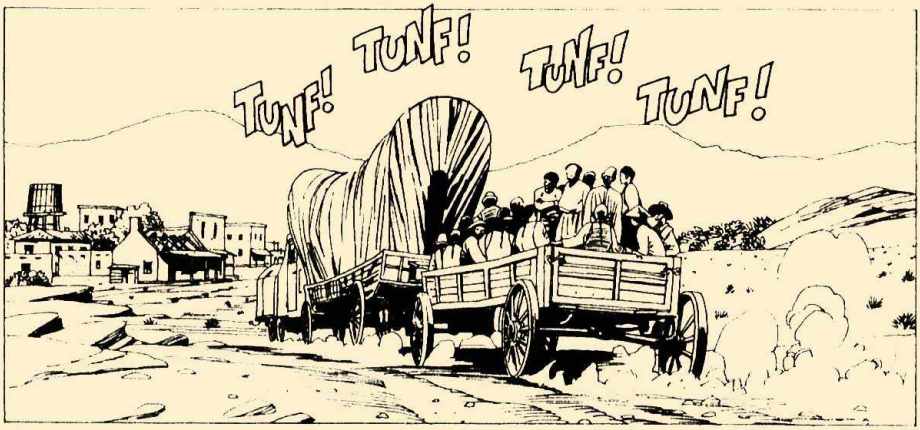
TUNF!
TUNF!
TUNF!
TUNF!

TUNF
TUNF
TUNF
FFFF
SCREEK

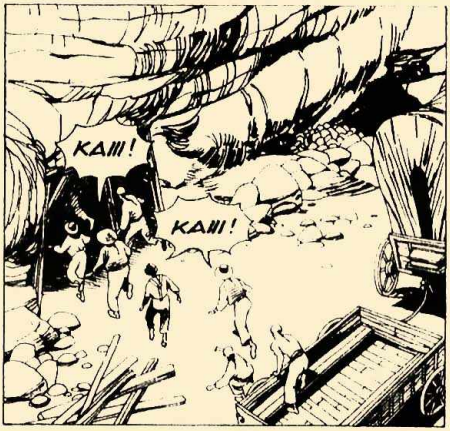
KAM!
KAM!

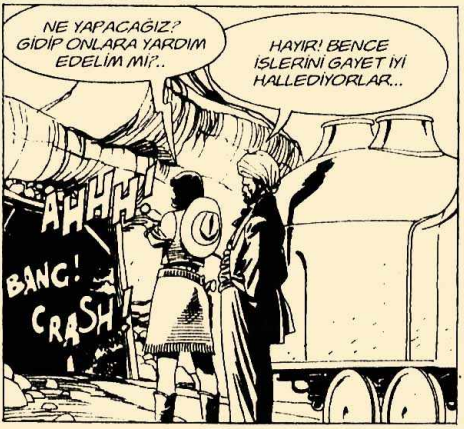
NE YAPACAĞIZ? GİDİP ONLARA YARDIM EDELİM Mİ?..
HAYIR! BENCE İŞLERİNİ GAYET İYİ HALLEDİYORLAR...
AHHH!
BANG!
CRASH!

!

KAHRETSİN, LANET OLSUN! O KAHROLASI BURAYA KADAR GELDİ...

AMA WASHINGTON'A YOLCULUĞUMU ENGELLEYEMEYECEK... SEN!

KRALİYET ARABASINI HAZIRLA. GİZLİ GEÇİTTEN ÇIKACAK!

EVET... GİZLİ GEÇİT, BEN YAPTIĞIM İÇİN GAYET İYİ BİLİYORUM...

MAREŞAL'İN PLANLARINDAN HABERİM YOKTU, ÖĞRENDİĞİM ZAMAN, BENİ DE DİĞERLERİNİN YANINA KAPATTI...
MMM... BİZE NE PLANLAR HAZIRLADIĞINI SÖYLEYEBİLİR MİSİNİZ?
RADETZKY, KENDİSİNİ AMERİKA KRALI YAPACAK BELGELERE SAHİP VE ONLARI YARGILAMADAN SONRA KULLANMAK NİYETİNDE...
AMAN TANRIM! TIPKI DÜŞÜNDÜĞÜM GİBİ! YARGILAMA BİRKAÇ GÜN SONRA WASHINGTON'DA GERÇEKLEŞECEK!..
...ŞEYTAN DÜŞMANIMIZIN ORAYA GİTMEK İSTEDİĞİNE EMİNİM... ONU DURDURMALIYIZ...
VİTE! BİZİ HEMEN GEÇİDİN ÇIKIŞINA GÖTÜRÜN!
BU TARAFTAN...
İŞTE... O VE ARABASI...
TANRIM! ÇABUK, ELEKTRONİK OTELE!

BİNİN! O ALÇAK HERİF ELİMİZDEN KAÇMAMALI...
"BU KÖTÜ İFADE İÇİN KENDİMİ KUTLADIĞIMI İTİRAF EDERİM..."
TUNF TUNF TUNF TUNF TUNF
İŞTE ORADA.. SAN FRANCISCO'YA DOĞRU GİDİYOR!..
ŞEHRE GİRDİ! ARAYI KAPATIYORUZ, DOSTLARIM!

CLOPPETE CLOPPETE CLOPPETE
O TARAFA DÖNDÜ!
ASLA ONA YETİŞEMEYECEĞİZ! ARABASI DÖRT ATLI...
SAÇMA! ELEKTRONİK OTEL'DE DAHA FAZLASI VAR..
TAM YOL!

TOOOT
İLERİ! İLERİ!
YAVAŞ OLUN, DOKTOR... DIK BIR YOKUŞ...
SIKI TUTUNUN, DOSTLARIM!

WROAWHR!
THUMP
VAY CANINA!..
ÇABUK! ÇABUK! BİZE YETİŞİYORLAR!

DAHA HIZLI! DAHA HIZLI!
SKREEEEKK
LÜTFEN SEVGİLİ DOSTUM, ÇOK DİKKATLİ OL..
TANRIM!
UH!
DOKTOR!..

AAAHH!
!?
SHREE
THUMP!
CRASH!
SOYSUZ..
!#
☆..
GEÇTİK, DOKTOR! ONU YAKALIYORUZ..
AYNEN ÖYLE, SEVGİLİ ÖĞRENCİM. ŞİMDİ SIRA ONU YOLDAN ÇIKARMAYA GELDİ..
TOOT

O SIRADA...
AN FRANCISCO
NE DEMEK, BİRİNCİ SINIF İKİ BİLET? BEN YÜZ ON İKİ İKİNCİ VE BİR BUÇUK BİRİNCİ SINIF İSTEDİM!
O YARIM BİLET!...
SİZ DE GELİN! YERİNİZİ ALIN! WASHINGTON BİZİ BEKLİYOR!
EVET!..
LÜ..LÜTFEN, BEYLER..
TOOOT!

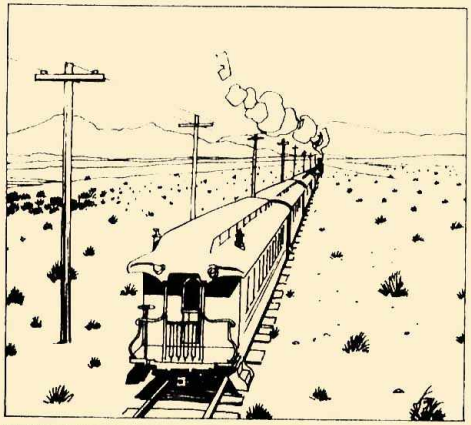

AH!.. BİR SAAT ÖNCE ARABAMA YETİŞTİĞİ ZAMAN, O ŞERSEM DOKTOR MYSTÈRE'NİN YÜZÜNÜ GÖRMEK İSTERDİM.. ONU ORTADAN KALDIRMAK İÇİN NUMARA OLDUĞUNU BİLMİYORDU...

...RUHU ŞAD OLSUN ARABACININ DA HABERİ YOKTU! AMA ONA DA DOĞRUYU SÖYLEYEMEZDİM...

"...YANİ ARABADA BÜYÜK BİR BOMBA OLDUĞUNU AÇIKLAYAMAZDIM!.."
BOOM!

BİR DAHA BAKMAMA İZİN VER, KÜÇÜĞÜM! BURADA GELECEĞİM..
AH...YANİ DEMEK İSTEDİM Kİ... BİZİM GELECEĞİMİZ VAR..

THUMP!
SKREE!
LANET OLSUN! NELER OLUYOR?..
!?

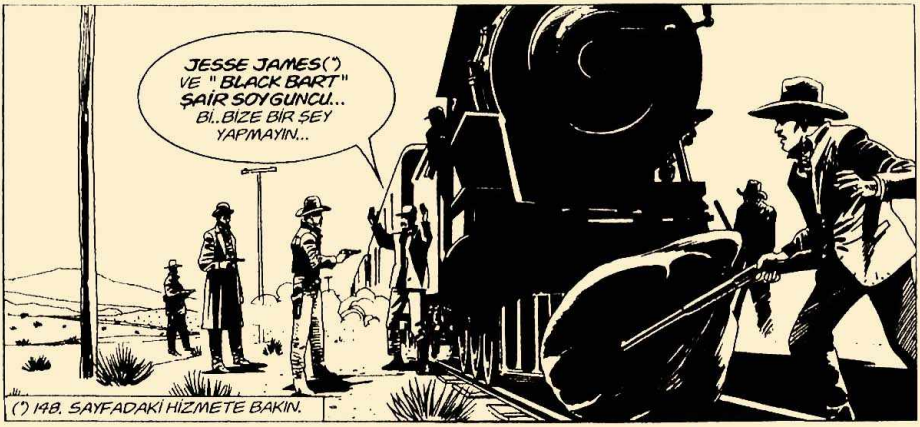
JESSE JAMES(*) VE "BLACK BART" ŞAİR SOYGUNCU... BİL..BİZE BİR ŞEY YAPMAYIN...
(*) 148. SAYFADAKİ HİZMETE BAKIN.

Size kötülük etmek değildir niyetim. Aslında iyilik peşindeyim...

Ciddi bir hareket yapmaya yürek gerek...
SERSEM! "YÜREK"Lİ SOYGUN OLMAZ...
SİZE BUNUN SOYGUN OLMADIĞINI SÖYLEMEYE ÇALIŞIYOR..
UH... "HAREKET"... MMM...
UH?...

SOYGUN DEĞİL Mİ? BENİMLE DALGA MI GEÇİYORSUNUZ? O ZAMAN NEDEN TRENİ DURDURDUNUZ?..
SEVGİLİ BİR DOSTUMUZUN ARZUSU... SAN FRANCISCO'DAN, OTLAKLARIN TELGRAFI OLAN...

...DUMAN İŞARETLERİYLE GÖNDERDİ. SİZİ TEMİN EDERİM, ONA ASLA HAYIR DİYEMEM...

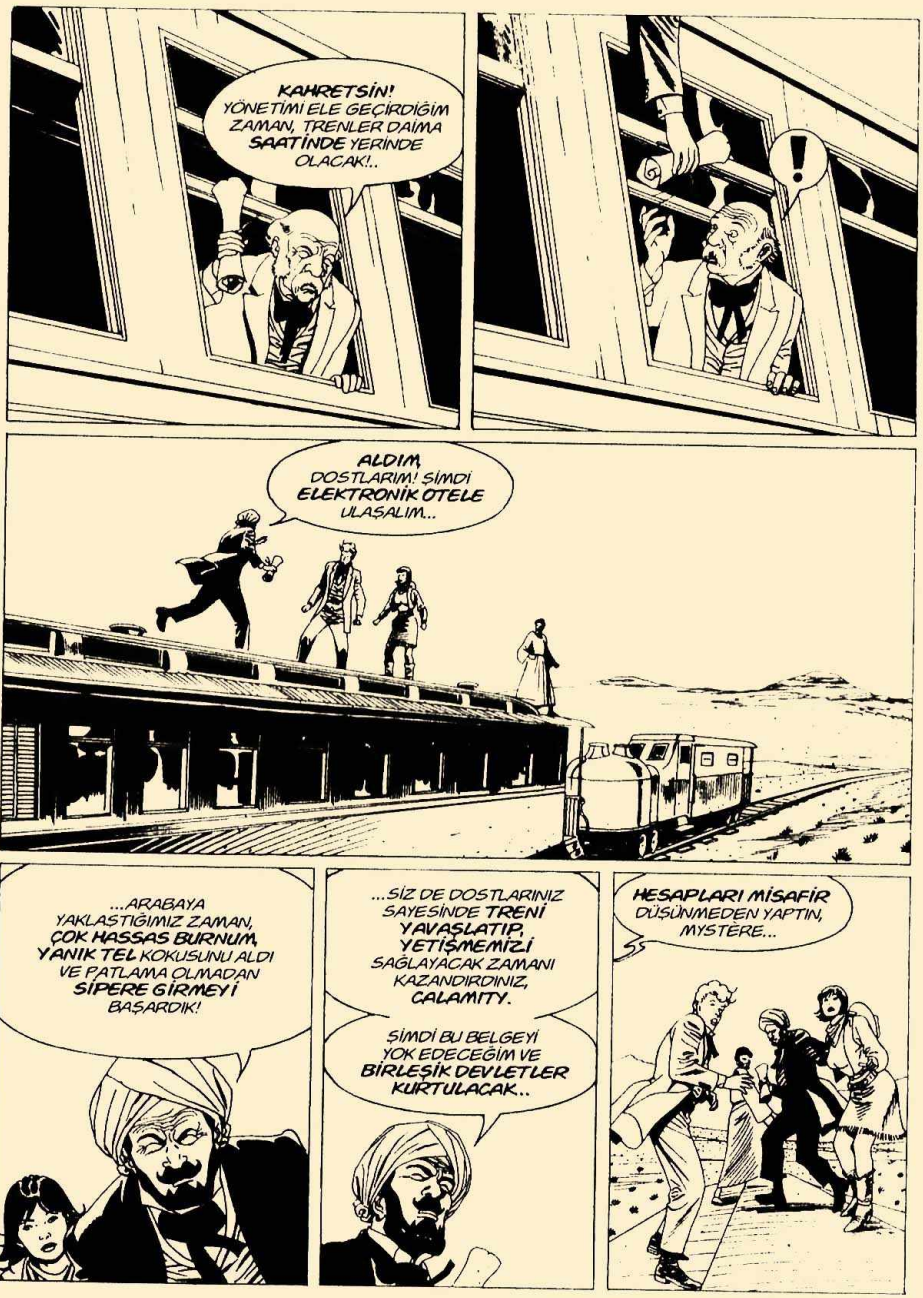
KAHRETSİN! YÖNETİMİ ELE GEÇİRDİĞİM ZAMAN, TRENLER DAİMA SAATİNDE YERİNDE OLACAK!..
!
ALDIM, DOSTLARIM! ŞİMDİ ELEKTRONİK OTELE ULAŞALIM...
...ARABAYA YAKLAŞTIĞIMIZ ZAMAN, ÇOK HASSAS BURNUM, YANIK TEL KOKUSUNU ALDI VE PATLAMA OLMADAN SİPERE GİRMEYİ BAŞARDIK!
...SİZ DE DOSTLARINIZ SAYESİNDE TRENİ YAVAŞLATIP, YETİŞMEMİZİ SAĞLAYACAK ZAMANI KAZANDIRDINIZ, CALAMITY.
ŞİMDİ BU BELGEYİ YOK EDECEĞİM VE BİRLEŞİK DEVLETLER KURTULACAK...
HESAPLARI MİSAFİR DÜŞÜNMEDEN YAPTIN, MYSTERE...

...TREN DURDU! MACERA ROMANLARINDA OLDUĞU GİBİ GÜÇLÜ ORDUMUN VE BENİM BİR TÜNELE GİRECEĞİMİZİ UMMUYORSUN SANIRIM...
TANRIM! NE ÇARESİZ BİR DURUM! NE BİR SU IKMALİ YAPAN BORUNUN, NE DE İŞARET LEVHASININ ÇARPMASINI ÜMİT EDEBİLİRİZ, SEVGİLİ DOSTLARIM...
BİR DAKİKA.. AVUSTURYALILARI SALDIRIYA GEÇİREN ŞARKI NASILDI?
AH, EVET...
"VE GÜZEL GİGOGIN..."
HEY! HAYIR! NE YAPIYORSUNUZ? ÖNÜNÜZDE BEN VARIM!..
TANRIM, NE DEHŞET!..
AGHHHHHHH
BANG
BANG
BANG
BANG
BANG
BANG

TEBRİKLER, CIGALE. GERÇEKTEN HARİKA BİR FİKİRDİ... AMA ŞİMDİ GİDELİM..
...ASKERLER HÂLÂ YAŞIYORLAR! EN İYİSİ BİRAN ÖNCE UZAKLAŞMAK...
BELGELERİ YAKMAYI SİZ İSTER MİSİNİZ, CALAMITY?..
KAÇIYORLAR! ATEŞ EDİN!..
HEY! DEMİRYOLUNU AÇTILAR..
...TREN HAREKETE GEÇİYOR... ORADA.. BİR.. BİR..
...BİR TÜNEL VAR!

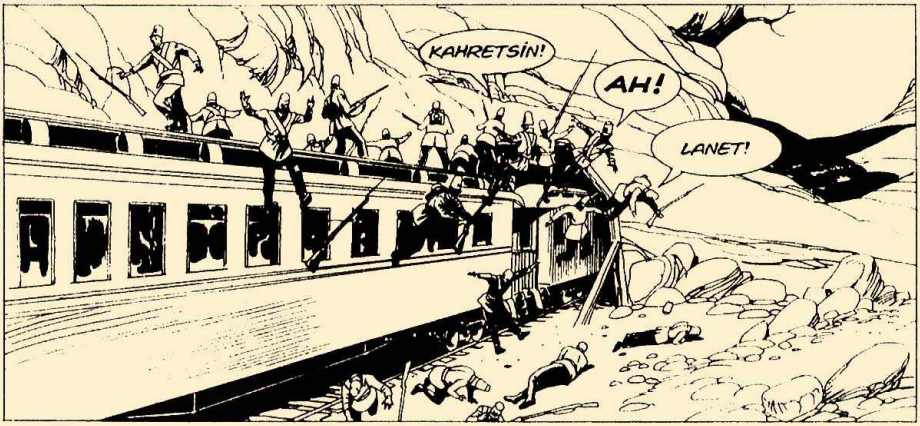
KAHRETSİN!
AH!
LANET!

DOKTORCUĞUM... GERİ GERİ GİDİYORSUNUZ, GÖREMEZSİNİZ...
HATTA BİR TEHLİKE YOK. BAŞKA TREN GEÇMEYECEK..

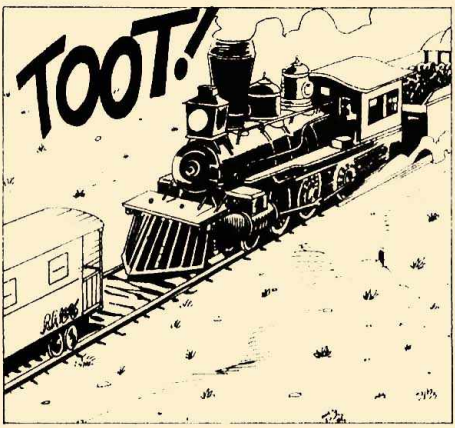
TOOT!

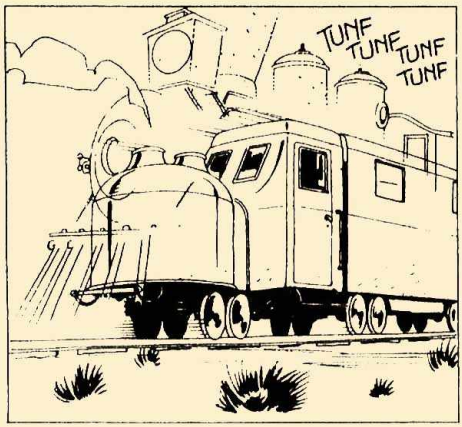
TUNF TUNF TUNF TUNF

...SİZE NE DEMİŞTİM, DOSTLARIM? O, 41. LOKOMOTİFİN ÇEKTİĞİ HER ZAMANKİ HAYALET TREN!
SON

GİRİŞ
ŞUNA BİR GÖZ AT, JAVA: GEÇTİĞİMİZ ASIRDA HAYAL EDİLEN, 2000'Lİ YILLARIN ŞEHRİ..
WASHINGTON MEWS...
...KESİNLİKLE BAŞARILI, AMA PEK BİR ŞEY TUTTURAMAMIŞLAR..
...ÖRNEĞİN TRAFİK... GÖKYÜZÜ HER ÇEŞİT UÇAN NESNELERLE DOLU...
...HALBUKİ HAVADA GİDEN NE HAFİF, NE AĞIR, OTOMOBİL GİBİ KULLANILACAK ÖZEL BİR ARAÇ GELİŞTİRİLMEDİ...

AYRICA İLGİNÇ SAFLIKLAR DA VAR. ÖRNEĞİN ŞU ZEPLİNE BAK. TIPKI NAPOLİ'NİN BAZI SOKAKLARINDA YAPILDIĞI GİBİ, EKMEK SEPETİ SARKITIYORLAR..
TOC TOC
TOC TOC
?
?
MARTIN MYSTÈRE, WASHINGTON MEWS, 3... NEW YORK, KOLONİ...
...KOLONİ... PAUL AMCADAN BİR PAKET...
BUNU BEKLEMELİYDİM. YILIN BU DÖNEMİNDE HEP ATALARIMDAN, DOKTOR MYSTÈRE'NİN OLAĞANÜSTÜ VE SÖYLEDİĞİNE GÖRE OTANTİK MACERALARININ YAZILI OLDUĞU GÜNLÜĞÜ GÖNDERİR...
...NEDEN BİLMEM BU KEZ MACERA BANA HERZAMANKİNDEN DAHA İMKÂNSIZ GİBİ GELDİ..

MARTIN MYSTÈRE SUNAR

DOKTOR MYSTÈRE
VE DÜNYALAR SAVAŞI

ALFREDO CASTELLI'NİN OLAĞANÜSTÜ MACERA ROMANI
ÇİZEN: LUCIO FILIPUCCI

FZZZZ
FZZZ
FLASSH!
WHAMPPPP!

HAREKET ETTİLER! İLK KAHRAMAN KÂŞİFLER BURADAN, FRANSA TOPRAKLARINDAN BİR ROKETLE MERMİ GİBİ AYA GİDECEKLER..
...HAYIR AYI SİL, YERİNE "PARLAK MEHTABA" YAZ...
HERKES BU DEĞERLİ KURBANLARIN ADLARINI BİLİYOR... HAYIR "KURBAN"I SİL YERİNE "KAHRAMANLAR" YAZ... BU İSİMLER HERKESİN AĞZINDA..

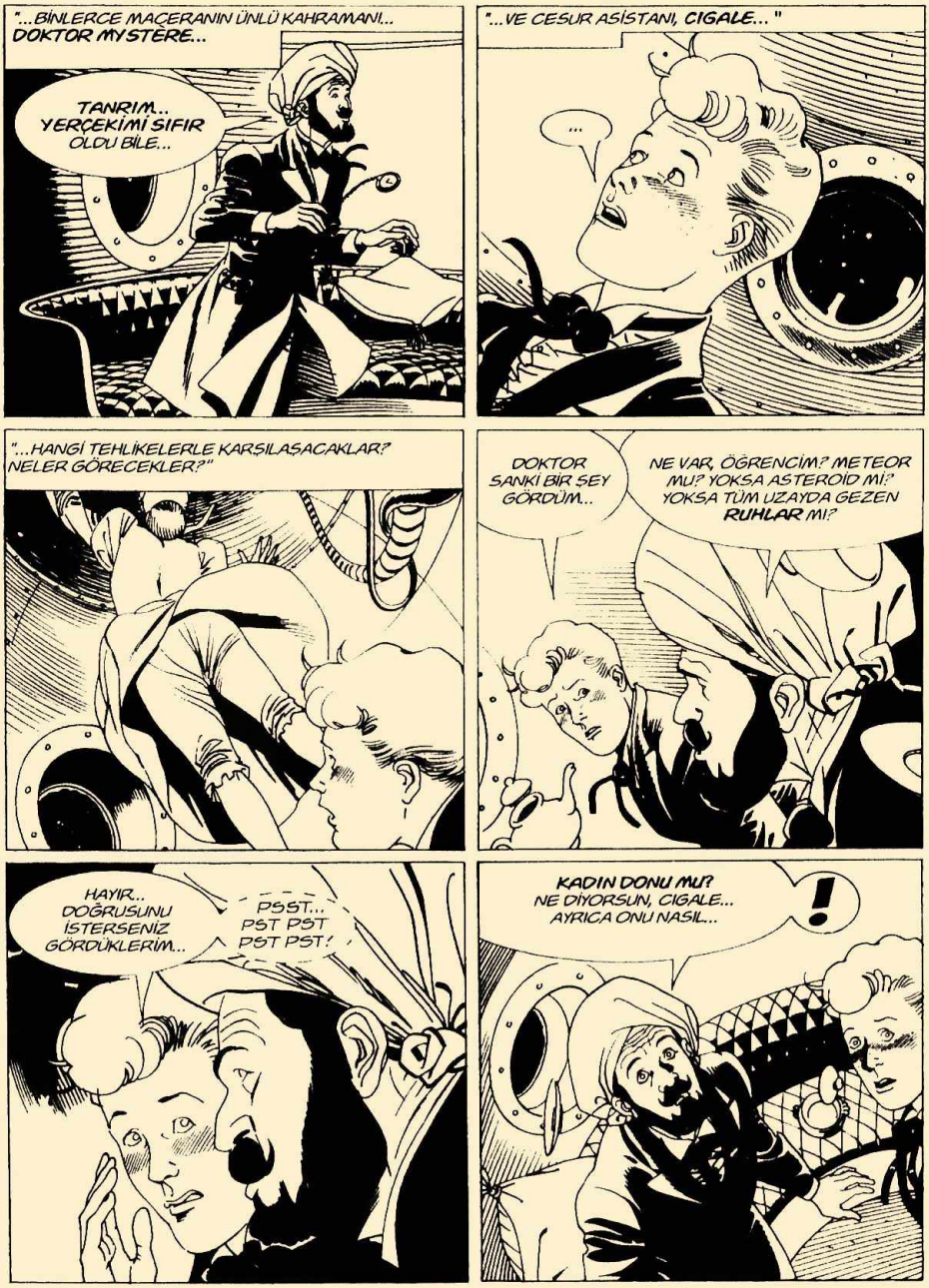
"...BİNLERCE MACERANIN ÜNLÜ KAHRAMANI... DOKTOR MYSTERE...
TANRIM.. YERÇEKİMİ SIFIR OLDU BİLE...
"...VE CESUR ASİSTANI, CIGALE..."
...
"...HANGİ TEHLİKELERLE KARŞILAŞACAKLAR? NELER GÖRECEKLER?"
DOKTOR SANKİ BİR ŞEY GÖRDÜM..
NE VAR, ÖĞRENCİM? METEOR MU? YOKSA ASTEROID Mİ? YOKSA TÜM UZAYDA GEZEN RUHLAR MI?
HAYIR.. DOĞRUSUNU İSTERSENİZ GÖRDÜKLERİM...
PSST... PST PST PST PST!
KADIN DONU MU? NE DİYORSUN, CIGALE... AYRICA ONU NASIL...
!

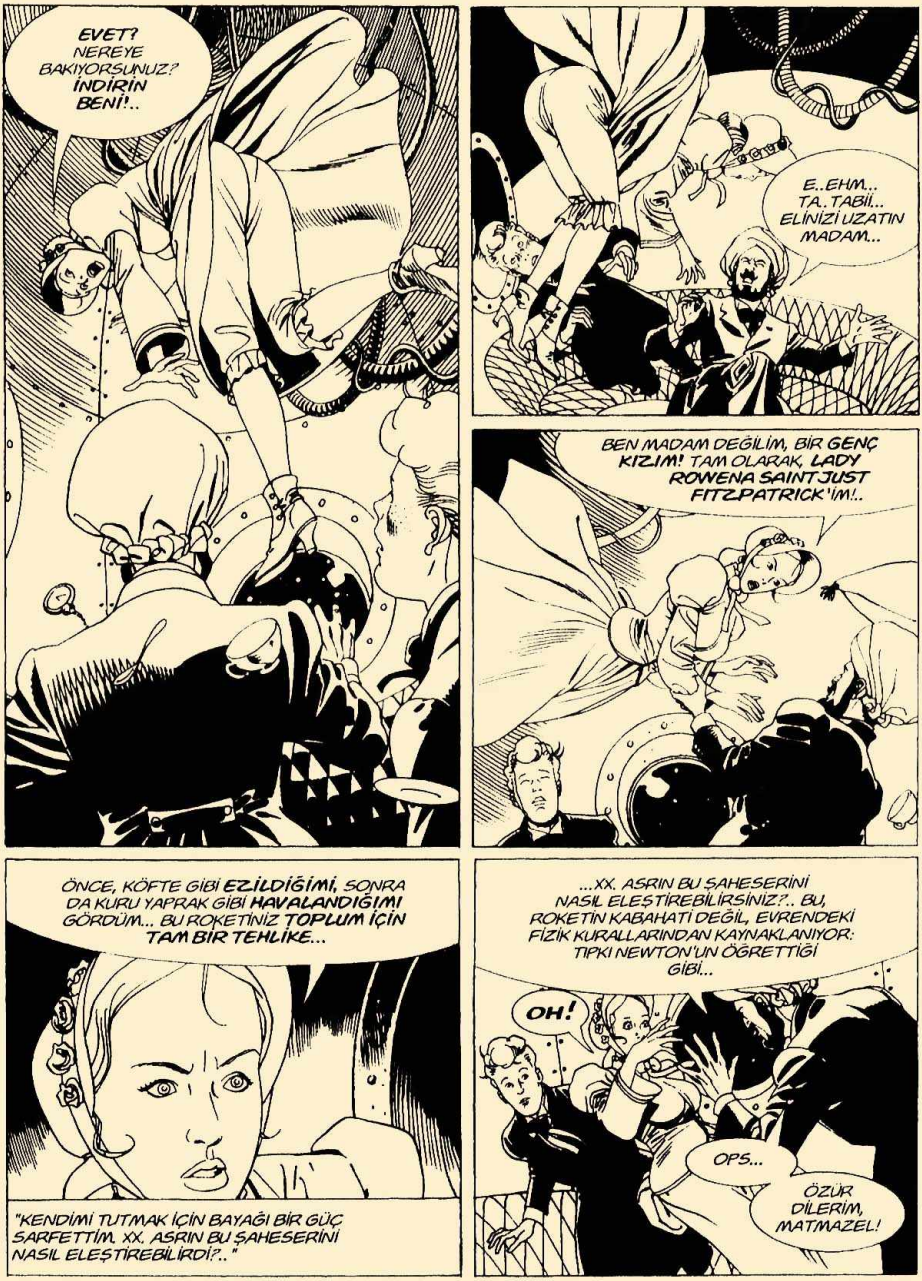
EVET? NEREYE BAKIYORSUNUZ? İNDİRİN BENİ!..
E..EHM... TA..TABİİ... ELİNİZİ UZATIN MADAM...
BEN MADAM DEĞİLİM, BİR GENÇ KIZIM! TAM OLARAK, LADY ROWENA SAINTJUST FITZPATRICK'İM!..
ÖNCE, KÖFTE GİBİ EZİLDİĞİMİ, SONRA DA KURU YAPRAK GİBİ HAVALANDIĞIMI GÖRDÜM... BU ROKETİNİZ TOPLUM İÇİN TAM BİR TEHLİKE...
"KENDİMİ TUTMAK İÇİN BAYAĞI BİR GÜÇ SARFETTİM. XX. ASRIN BU ŞAHESERİNİ NASIL ELEŞTİREBİLİRDİ?.."
...XX. ASRIN BU ŞAHESERİNİ NASIL ELEŞTİREBİLİRSİNİZ?.. BU, ROKETİN KABAHATI DEĞİL, EVRENDEKİ FİZİK KURALLARINDAN KAYNAKLANIYOR: TIPKI NEWTON'UN ÖĞRETTİĞİ GİBİ...
OH!
OPS...
ÖZÜR DİLERİM, MATMAZEL!

NEWTON KİM BİLMİYORUM AMA SAKIN KABA HAREKETLERDE BULUNMAYIN. AKSİ HALDE...

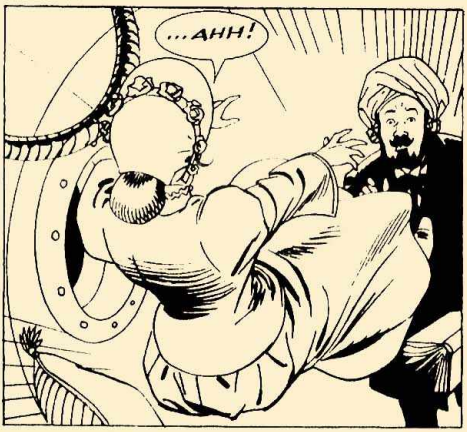
...AHH!

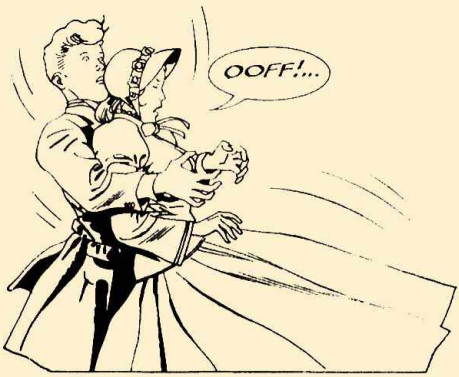
OOFF!...

EHM...

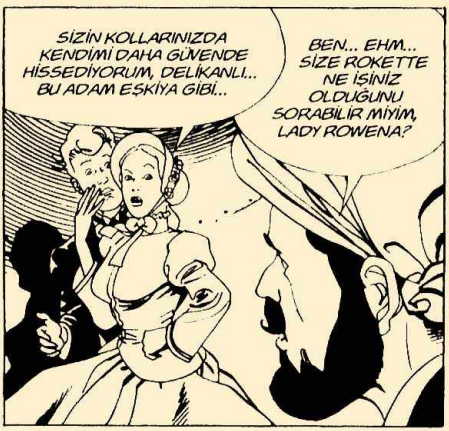
SİZİN KOLLARINIZDA KENDİMİ DAHA GÜVENDE HİSSEDİYORUM, DELİKANLI... BU ADAM EŞKİYA GİBİ...
BEN... EHM... SİZE ROKETTE NE İŞİNİZ OLDUĞUNU SORABİLİR MİYİM, LADY ROWENA?

ÇOK BASİT. HAREKET ETMEDEN ÖNCE İÇİNE SAKLANDIM, SİZİNLE BİRLİKTE AYA GİTMEK İSTİYORUM..
AMAN TANRIM... DEMEK SİZ DE "BİLİM VE ERDEM" PEŞİNDE GEZİYORSUNUZ...
NE BİLİM!? NE ERDEM!? BEN BATI HİNDİSTAN'A İŞ SEYAHATİNE ÇIKTIĞINI SÖYLEYEN, O SALAK NİŞANLIMIN PEŞİNDEYİM... RUDOLPH RASSENDALE...
...AMA ONUN AYA GİTTİĞİNDEN EMİNİM VE ORADA NE ARADIĞINI MERAK EDİYORUM!
AYA MI!? NASIL GİDEBİLİR!? CYRANO DE BERGERAC'DAKİ, ÇİĞ TANELERİNİN TAŞIDIĞI ARABAYLA MI!? YOKSA BARON MÜNCHAUSEN GİBİ UZUN BİR İPE TIRMANARAK MI!?
SEVGİLİ LADY, O UZAK GEZEGENE GİTMEK İÇİN, İNSANLIĞIN İMAL ETTİĞİ İLK ARAÇ BU...
UYDU... AY BİR UYDU, DOKTORCUĞUM...
ÖYLE YA, UYDU... HEYECANA KAPILDIM, SEVGİLİ CIGALE... NEYSE, BAYANIN RASSENDALE'SİNİN ORADA OLDUĞUNDAN NASIL EMİN OLABİLDİĞİNİ ÖĞRENMEK İSTERDİM...

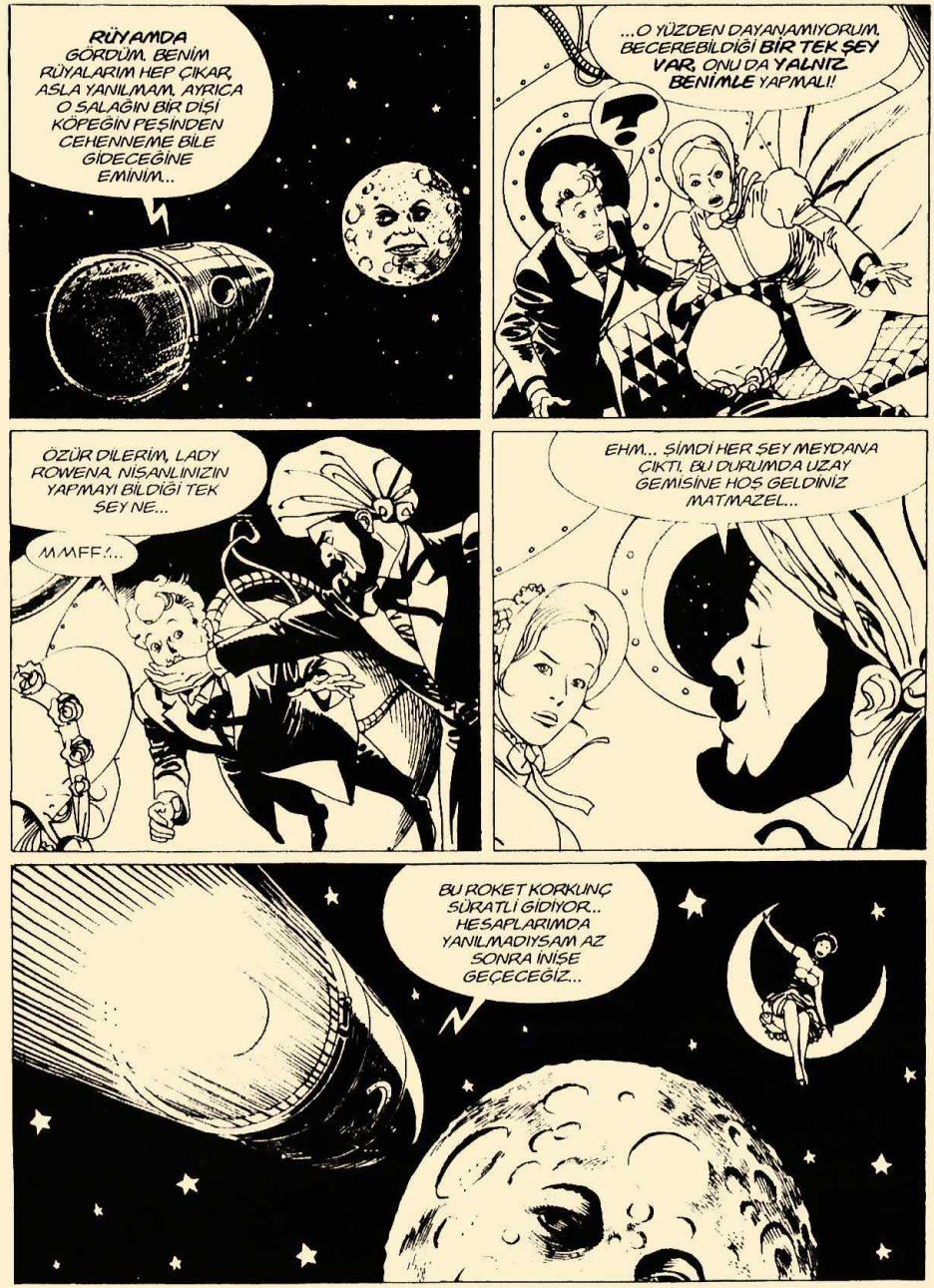
RÜYAMDA GÖRDÜM. BENİM RÜYALARIM HEP ÇIKAR, ASLA YANILMAM. AYRICA O SALAĞIN BİR DİSİ KÖPEĞİN PEŞİNDEN CEHENNEME BİLE GİDECEĞİNE EMİNİM..
...O YÜZDEN DAYANAMIYORUM. BECEREBİLDİĞİ BİR TEK ŞEY VAR, ONU DA YALNIZ BENİMLE YAPMALI!
?
ÖZÜR DİLERİM, LADY ROWENA. NİŞANLINIZIN YAPMAYI BİLDİĞİ TEK ŞEY NE...
MMFF...
EHM... SİMDİ HER ŞEY MEYDANA ÇIKTI. BU DURUMDA UZAY GEMİSİNE HOŞ GELDİNİZ MATMAZEL...
BU ROKET KORKUNÇ SÜRATLİ GİDİYOR.. HESAPLARIMDA YANILMADIYSAM AZ SONRA İNİŞE GEÇECEĞİZ...

...KESİN OLARAK... UH... İKİ DAKİKA, ON SANİYE VE YEDİ...
DOKTOR!..
...SALİSE...
SIKI TUTUNUN!
UH...
AMAN TANRIM..
AH!
EHM...

YA. YARDIM EDEBİLİR MİYİM, LADY ROWENA XX?
TABİİ DELİKANLI, TABİİ...
...DOKTORUNUZUN KIMILDAMASINI BEKLERSEK BURADA ASRIN SONUNA KADAR KALABİLİRİM...
MMM... ÖNCE BEN ÇIKACAĞIM. TEHLİKELİ OLABİLİR...
UH...
EHM... DOSTLARIM SANIRIM BİZİ BİR KARŞILAMA KOMİTESİ BEKLİYOR..

KONUŞMAYIN. HER NE DERLERSE, BEN CEVAP VERECEĞİM...
İYİ GÜNLER, DOSTLARIM. BİZ DÜNYADAN GELMEK...
BEN... EHM... LÜTFEN TEKRARLAR MISINIZ, BAYIM?
"TANRIM... TAM BİR İLETİŞİM PROBLEMİ YAŞIYORUZ... GÖRÜNÜRDE AŞILAMAZ GİBİ! GENE DE ÜMİDİMİ KAYBETMEDİM..."

MMM... SANIRIM ANLADIM. SES MODÜLASYONLARINI FARKETTİNİZ Mİ? BU ÜNLÜ "KUŞ DİLİ"... ANTİK FİLOZOFLAR BUNU ARAŞTIRIRLARDI...

...ŞAHSEN DENEMEK İÇİN ENDER BİR FIRSAT... DİNLEYİN!
WuuuWWWuuWuu

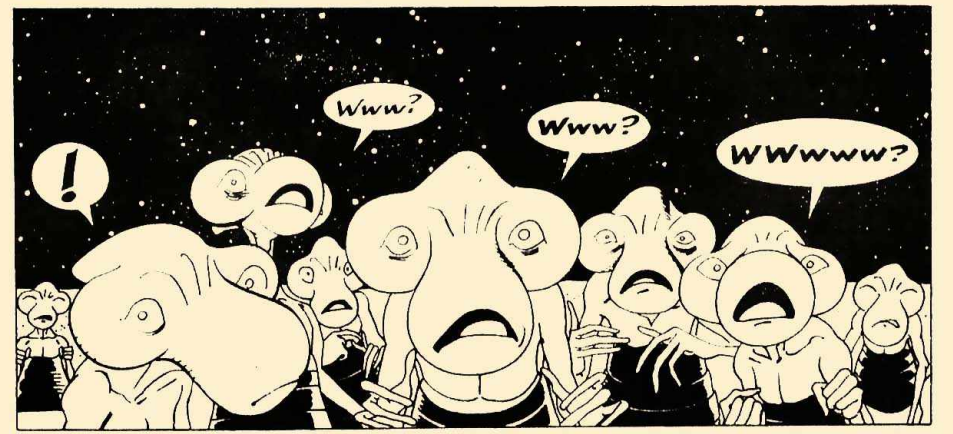
!
Www?
Www?
WWwww?

!

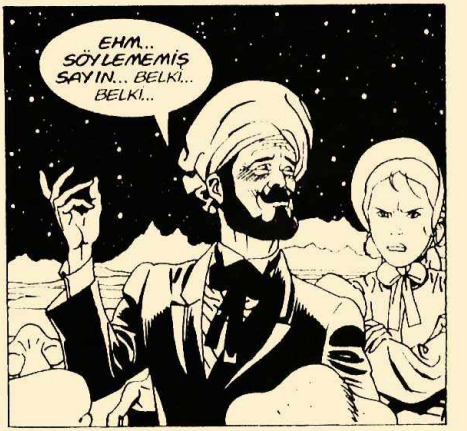
EHM... SÖYLEMEMİŞ SAYIN... BELKİ... BELKİ...

"EVET... BİRAZ ŞAŞKIN OLDUĞUMU KABUL ETMELİYİM. BİLDİĞİNİZ GİBİ OTUZ İKİ DİL VE YÜZ ON SEKİZ LEHÇE BİLİRİM AMA BU YARATIKLARIN DEDİKLERİNİ ANLAMADIM..."
İYİ... BİRAZ ŞAŞIRDIĞIMI KABUL EDİYORUM OTUZ İKİ DİL VE YÜZ ON SEKİZ LEHÇE BİLİRİM AMA BUNLARIN DEDİKLERİNİ ANLAMADIM...
"ŞAŞKIN" MI?.. BUNU HAK ETTİNİZ, ÜNÜNÜZE LAYIK OLMADIĞINIZI BİLSEYDİM ASLA GEMİNİZE BİNMEZDİM..
....BAHSE GİREREİM, BU SEMPATİK GENÇ SİZDEN DAHA İYİSİNİ YAPAR..
BEH... BEN...
GAYRET, CANIM, ONLARA BİZE NE YAPMAK İSTEDİKLERİNİ SORUN..
EHM... ÖZÜR DİLERİM... BİZ YABANCILAR... BİZE NE YAPACAĞINIZI ÖĞRENMEK İSTİYORUZ... EHM...
LÜTFEN, SEVGİLİ CIGALE, BİR ZAVALLI GİBİ DAVRANMA... SENİ NASIL ANLASINLAR?..
...BİZ DE BİLMİYORUZ. "HER ŞEYİ BİLEN"DEN EMİR ALIYORUZ..
!
!

AMAN TANRIM!.. BİR... BİR ÇEŞİT NAPOLETAN KONUŞUYORLAR...

EVET, EVET! NAPOLETAN...

...BURAYA ÇOK NAPOLİLİ GELDİ! BİZ DE ONLARIN DİLİNİ AZICIK ÖĞRENDİK..

GEÇMİŞTE Mİ? AMA.. İMKÂNSIZ... NASIL...

BİZ BİLMİYORUZ... ONLAR EVRENİN HER YERİNDE NAPOLİLERE RASTLARSINIZ DEDİLER...

GHHH!

ÖZÜR DİLERİM...

TI, BLTT!...

SANIRIM "HER ŞEYİ BİLEN"DEN EMİR ALDI...

İYİ KEŞİF! O KADARINI BEN DE ANLADIM...

TAMAM, YABANCI!..

!

ZIP

TANRIM... SİLAHSIZ BİR KADINA ATEŞ ETMEYECEKSİN UMARIM...
O BUNA YELTENİR, HEM DE NASIL!. KONUŞACAĞINIZA BİR ŞEYLER YAPIN, MYSTERE...
ZAP
ZAP
ZAP
?
VRRR!
ONLARA "HER ŞEYİ BİLEN"İN SİZİ KABUL EDECEĞİNİ SÖYLEYİN... LÜTFEN, GÜZEL BAYAN...
OH!
NE KADAR KİBARLAR, GÖRDÜNÜZ MÜ, DOKTOR? ÖNCE BANA YOL VERDİ OYSA SİZ KAPSÜLDE NASIL DAVRANDINIZ...
ASLINA BAKARSANIZ GÖRGÜ KURALLARI GEREĞİ KAVALYE KAPALI BİR YERE ÖNDEN GİRER. NEYSE...

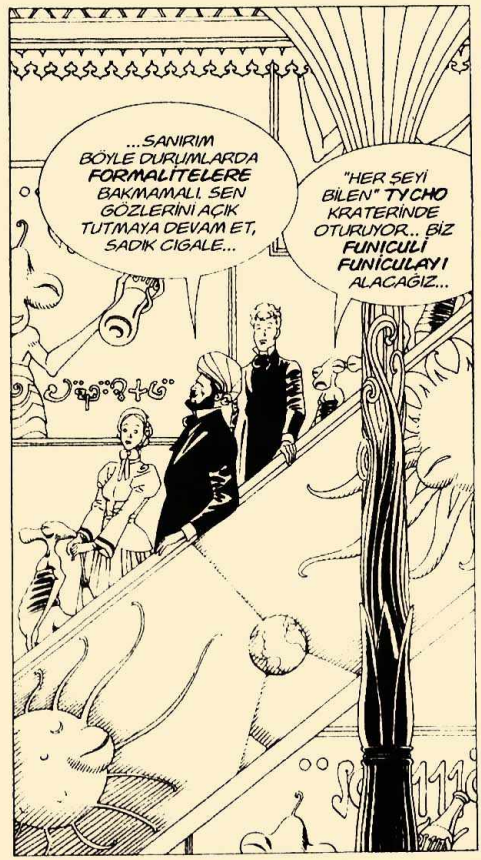
...SANIRIM BÖYLE DURUMLARDA FORMALİTELERE BAKMAMALI. SEN GÖZLERİNİ AÇIK TUTMAYA DEVAM ET, SADIK CIGALE...
"HER ŞEYİ BİLEN" TYCHO KRATERİNDE OTURUYOR... BİZ FUNICULİ FUNICULAYI ALACAĞIZ...

UH?

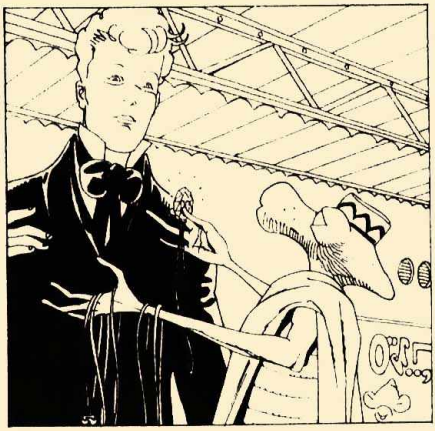

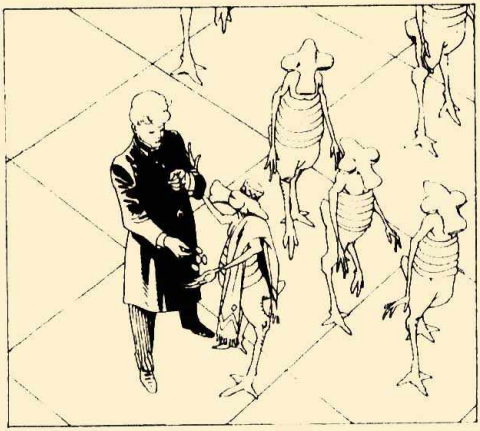

TANRIM... CIGALE NE KADAR ZAVALLI...
BİZ BU NESNEYE "KOZ" ADINI VERİYORUZ...

IAMME... IAMME!
NE...
!

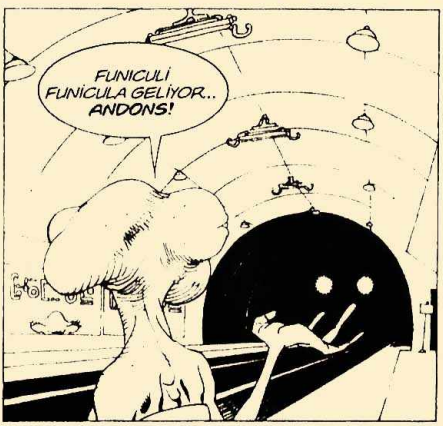
FUNİCULİ FUNİCULA GELİYOR... ANDONS!

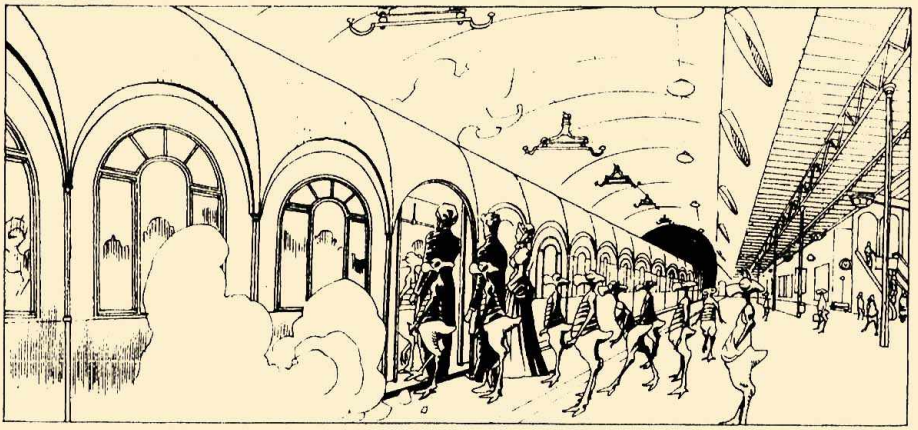

AH!
IAMME!
IAMME!..
...

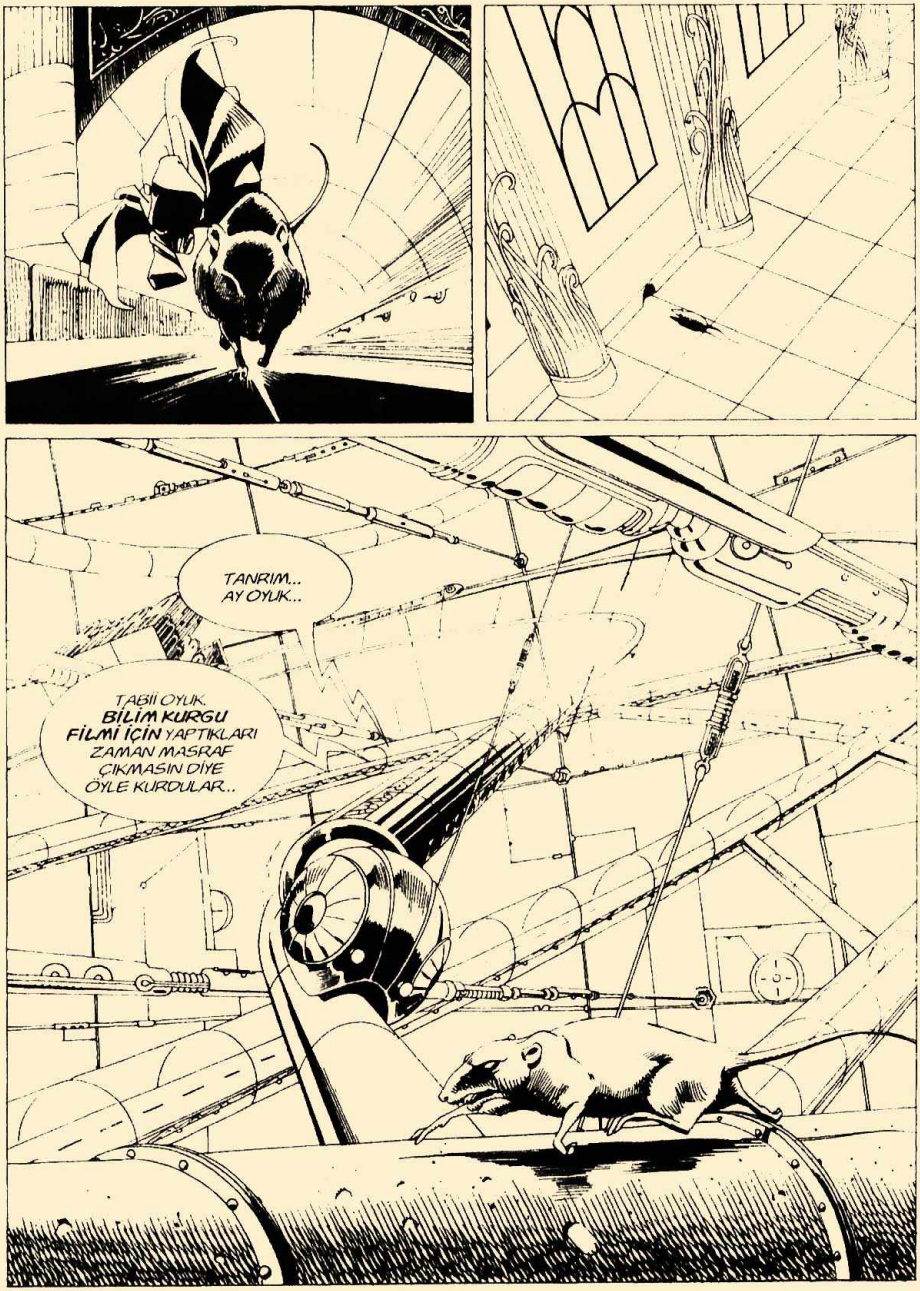
TANRIM... AY OYUK..
TABİİ OYUK. BİLİM KURGU FİLMİ İÇİN YAPTIKLARI ZAMAN MASRAF ÇIKMASIN DİYE ÖYLE KURDULAR..

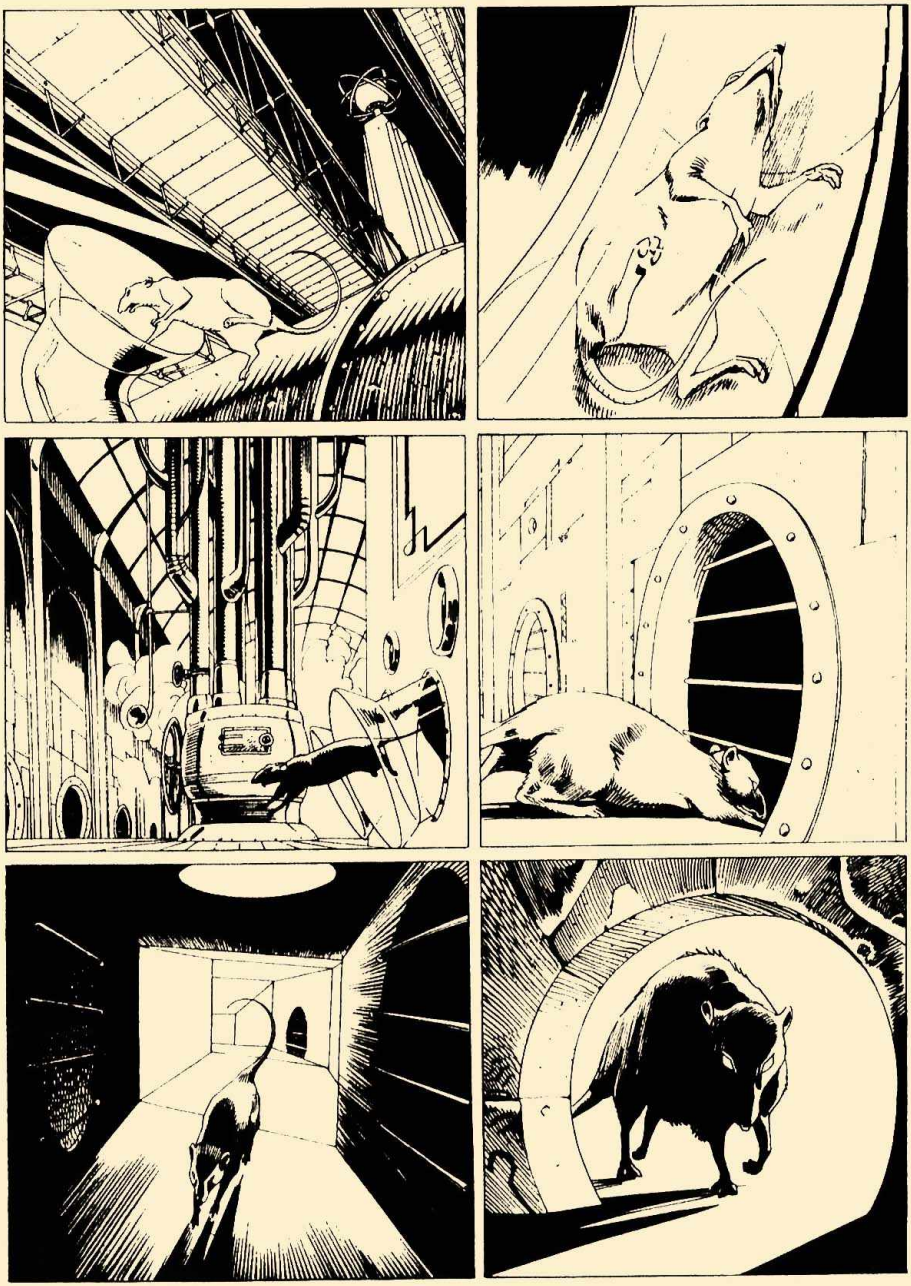

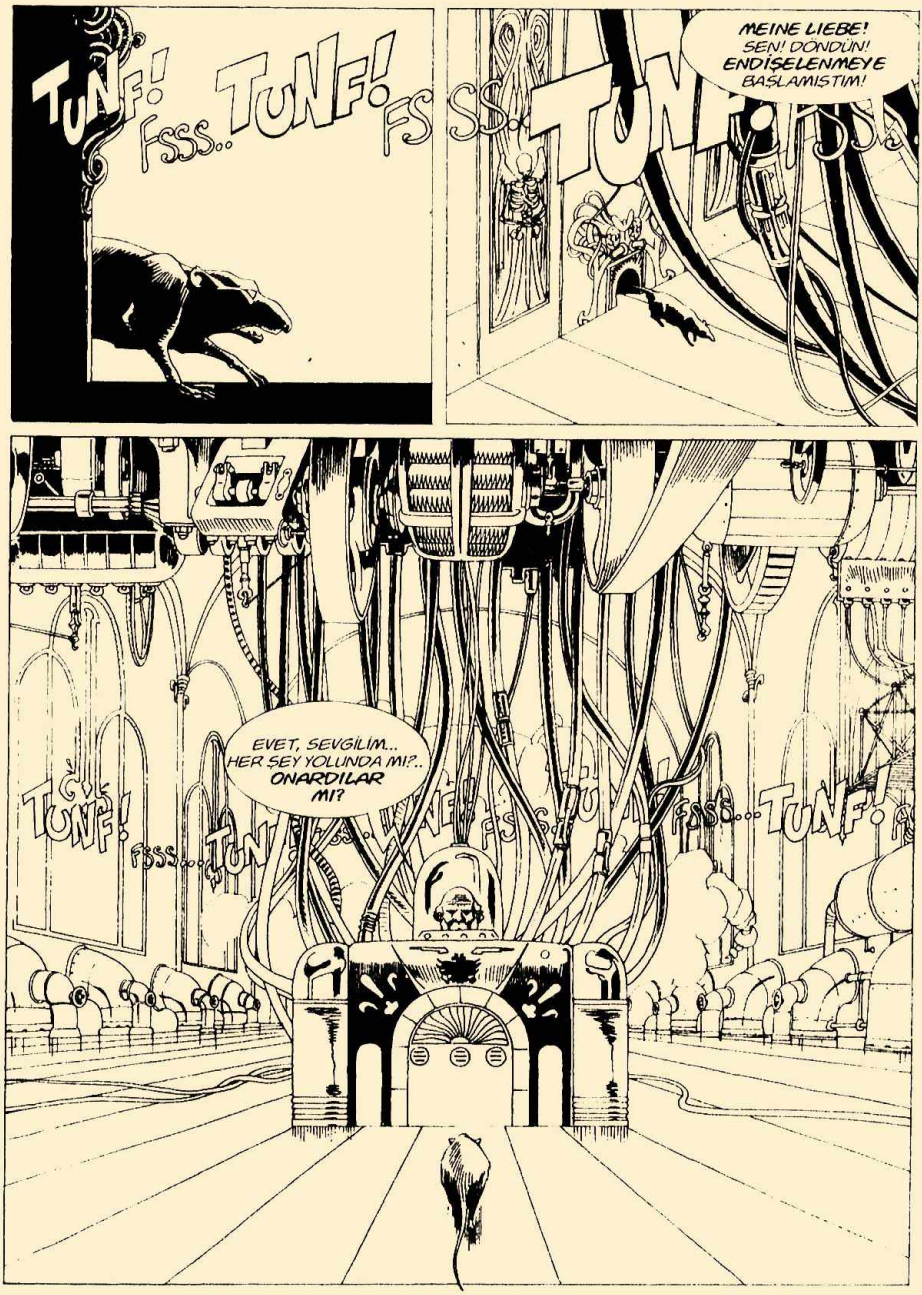
TUNF!
FSSS..
TUNF!
FS
SS..
TUNF!
MEINE LIEBE! SEN! DÖNDÜN! ENDİŞELENMEYE BAŞLAMIŞTIM!
EVET, SEVGİLİM.. HER ŞEY YOLUNDA MI?.. ONARDILAR MI?
TUNF!
FSSS..
TUNF!
FSSS..
TUNF!

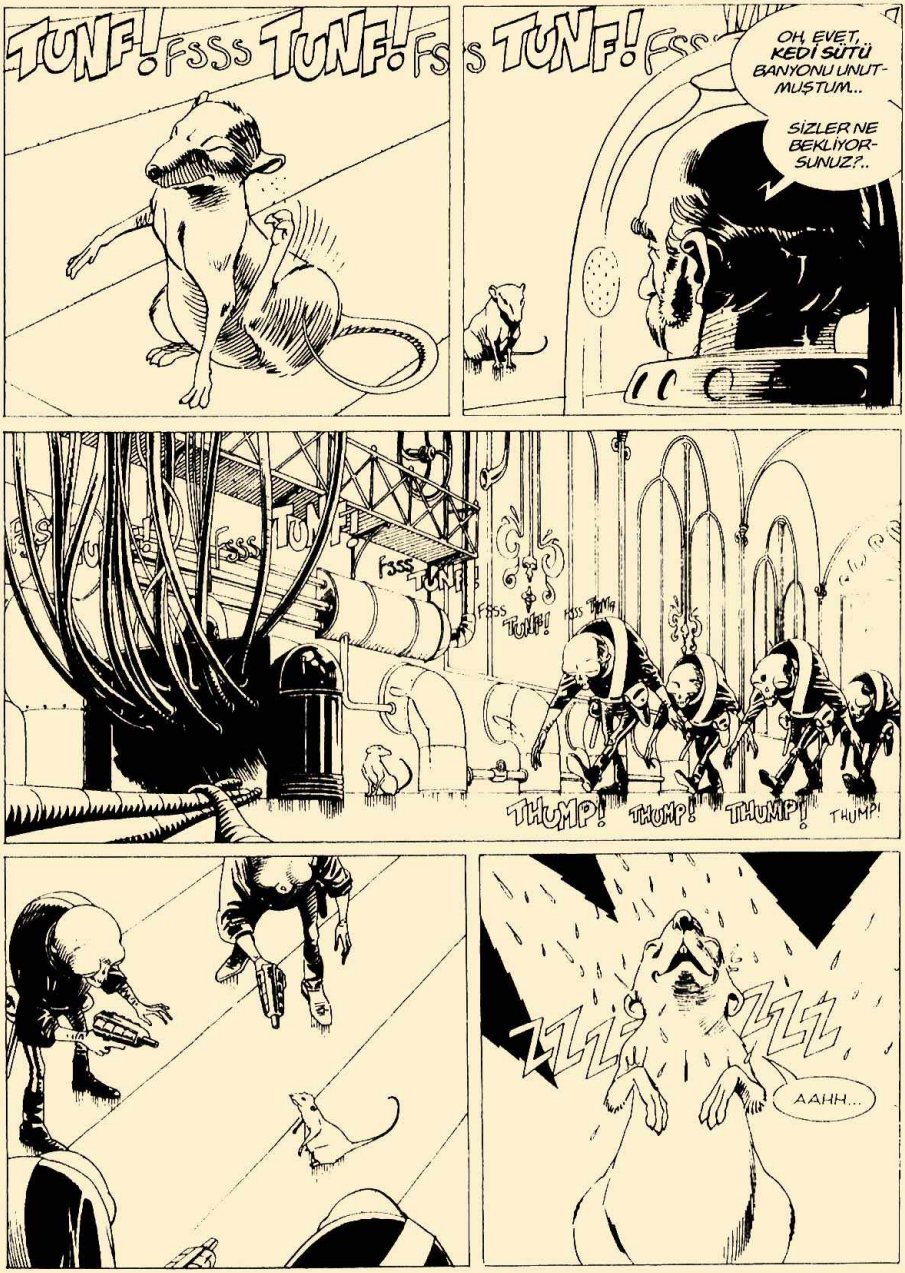
TUNF! FSSS TUNF! FSSS TUNF! FSSS
OH, EVET, KEDİ SÜTÜ BANYONU UNUTMUŞTUM...
SİZLER NE BEKLİYORSUNUZ?..
FSSS TUNF!
FSSS TUNF!
FSSS TUNF!
FSSS TUNF!
THUMP! THUMP! THUMP! THUMP!
ZZZZ ZZZZ
AAHH...

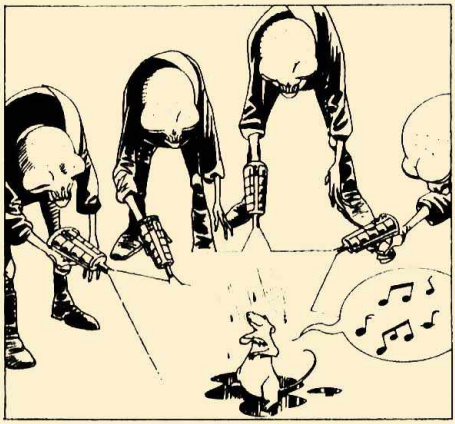

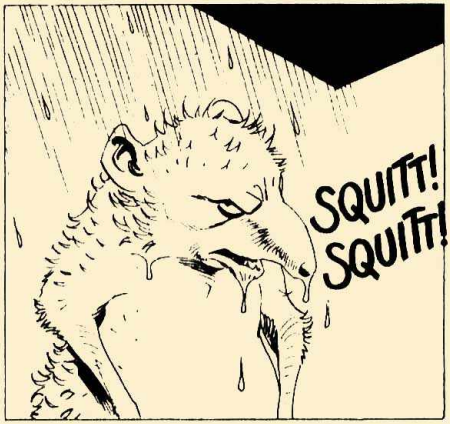
SQUITT!
SQUITT!

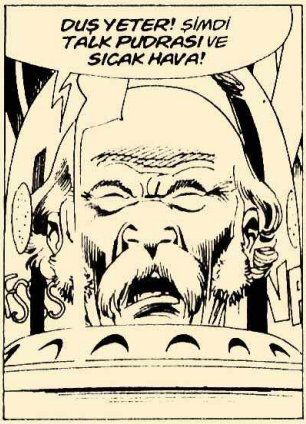
DUŞ YETER! ŞİMDİ TALK PUDRASI VE SICAK HAVA!

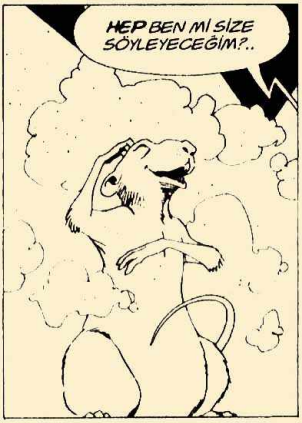
HEP BEN Mİ SİZE SÖYLEYECEĞİM?..

...NE ZAMAN HAZIR OLACAK? NE ZAMAN DENEYEBİLİRİM?

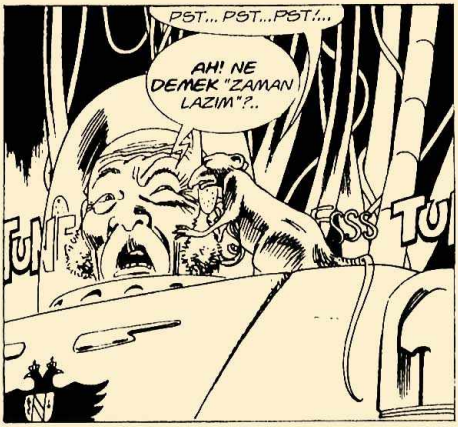
PST... PST... PST!...
AH! NE DEMEK "ZAMAN LAZIM"?..

DELİK DEŞİK OLDUĞUNU BEN DE BİLİYORUM! HEM DE ÇOK İYİ BİLİYORUM!..

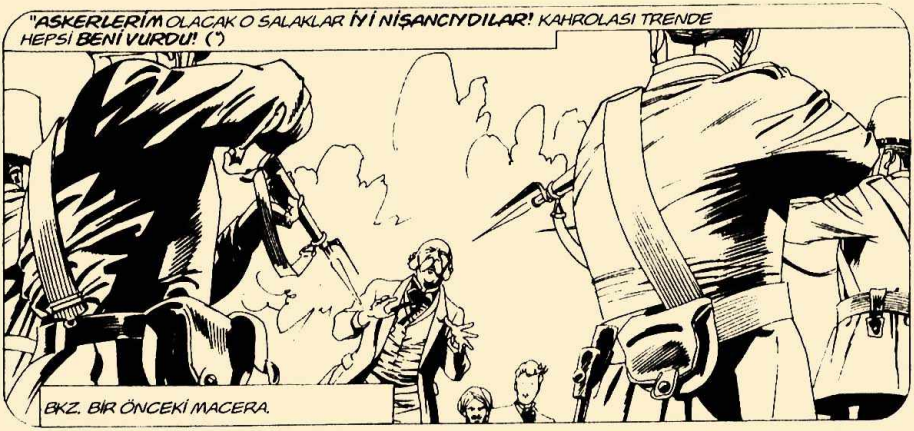
"ASKERLERİM OLACAK O SALAKLAR İYİ NİŞANCIYDILAR! KAHROLASI TRENDE HEPSİ BENİ VURDU! (*)
(*) BKZ. BİR ÖNCEKİ MACERA.

BİR AN GÖKYÜZÜNDEKİ BÜYÜK KIŞLAYA ULAŞTIĞIMI SANDIM. SONRA ÇOK GARİP BİR ŞEY OLDU...

"...ÇOK, ÇOK ESRARENGİZ BİR ŞEY!.."

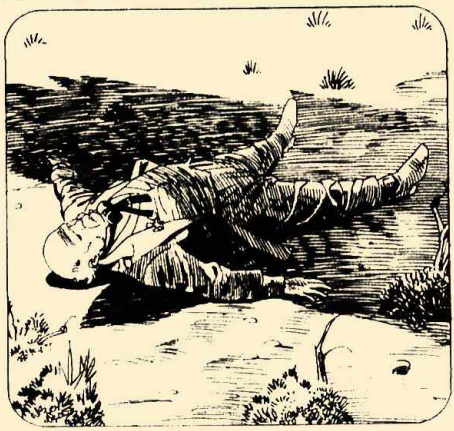

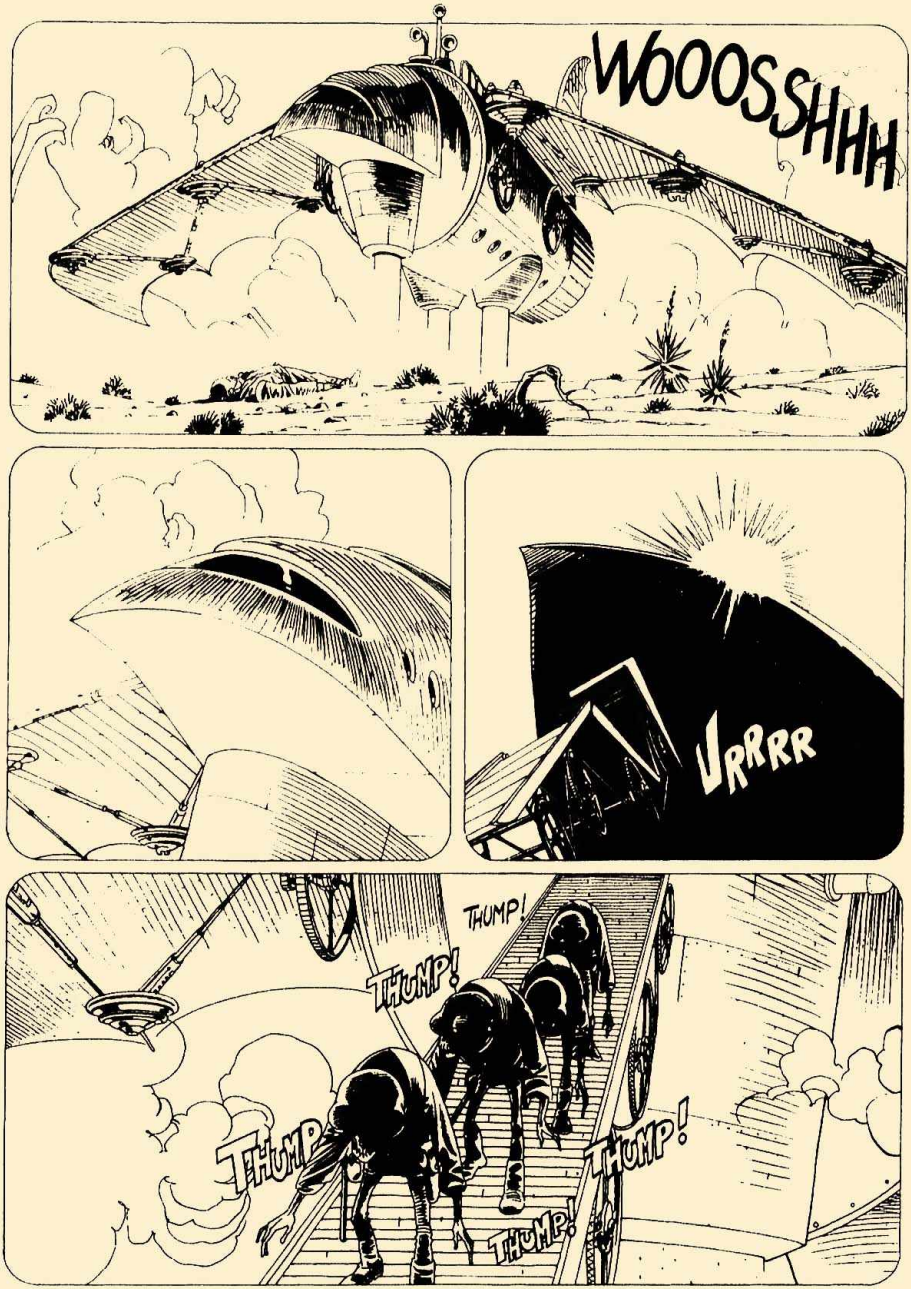
WOOOSSHHH
VRRRR
THUMP!
THUMP!
THUMP!
THUMP!
THUMP!

THUMP!
THUMP!
THUMP!

ONLAR BANA "KEHANETTEKİ BÜYÜK SAVAŞÇI" DİYORLAR! BU SÖYLEDİKLERİ TEK BİLGECE CÜMLE...
TUNF! fSSS TUNF! fSSS TUN
...ÇÜNKÜ O EŞEK KAFALILAR BENİ ONARMAYA SÖZ VERDİLER... BEDENİMİ AYIN GÖRÜNEN YÜZÜNE GÖTÜRDÜLER AMA HÂLÂ HAZIR DEĞİL...
...BEDENİM OLMADAN DÜNYALAR ARASI SAVAŞA BAŞLAYAMAYACAĞIMI ANLAMIYORLAR MI?.. HER ŞEY HAZIR... ARTIK KİMSE PLANIMI BOZAMAZ...
fSS
NEDEN YÜZÜN DEĞİŞTİ, KÜÇÜK SEVGİLİM? BİLMEDİĞİM BİR ŞEY Mİ BİLİYORSUN?..
?
fSS
TF!
fSSS TUN

FSSS TUNF!
PSST... PSST...
AH! NEEE?..
FSSS
O BURADA MI? İMKÂNSIZ! İMKÂNSIZ!!!
FSSS TUNF!
FSSS TUNF
LANET OLSUN! DAİMA BENİ ENGELLEMENİN BİR YOLUNU BULUYOR!.. PLANIMI NASIL ÖĞRENDİ?..
MMMM...
PST... PST...
NF! OFSSS
FSSS TUNF
CASUSLARIMIZ ONU GÖZDEN BİR SANİYE KAÇIRMIYOR MU? AH! BU HİÇ YOKTAN İYİ..

"...UMARIM ONLAR ANLAMAZLAR!"
BUNDAN SONRAKİ DURAK BİZİM, DOKTOR...

AZ SONRA HER ŞEYİ BİLEN'İN YANINDA OLACAĞIZ. LÜTFEN ONA GEREKEN SAYGIYI GÖSTERİN...
MMM... EĞER BİR CENTİLMENSE SORUN ÇIKMAZ, AKSİ HALDE...

...AKSİ HALDE? PÖH! AKSİ HALDE NE YAPACAKSINIZ?

NEYSE, EN AZINDAN BU YAKIŞIKLI GENÇ BİZİ BELADAN KURTARIR, DEĞİL Mİ, CIGALE?
UHM.. EHM... TABİİ MATMAZEL.
IAMME! IAMME!

GELİN... BU TARAFTAN...

AMAN TANRIM! GALERİDE OLDUĞUNU SÖYLEMEYİN SAKIN...

"HER ŞEYİ BİLEN" SAKLI KALMAK İSTİYOR VE...
BİR DAKİKA..
?
ZAP
ZAP ZAP
KORKMAYIN SADECE BİR KUMANDA ALETİ...
!
THUMP!
THUMP!
TA..TANRIM... BUNLAR NEREDEN GELİYOR?
BÖCEK GİBİ TAVANA YAPIŞMIŞLARDI, CHILLO BİZİ GÖZLÜYORDU...

...CHILLO ÇİRKİN BİR SOY, KEHANETİN BÜYÜK SAVAŞÇISININ EMRİNDE...
SADECE "KUMANDA" HA?..
BEN... EHM...
KEHANETİN BÜYÜK SAVAŞÇISI MI DEDİNİZ? KİM BU?
HER ŞEYİ BİLEN CHILLO, EĞER İSTERSE SİZE HER ŞEYİ ANLATIR..
GELDİK...
NEREYE GELDİK? SADECE TÜNEL GÖRÜYORUM...
BİR DAKİKA, DOKTOR! SABIRLI OLUN...
TRRR

İSTASYONDAN HEMEN SONRA TREN GİZLİ BİR GEÇİDE GİRİYOR. "HER ŞEYİ BİLEN CHILLO" GİZLİ YERİNİ GÖSTERDİĞİNE GÖRE SİZE GÜVENİYOR DEMEKTİR..
TRRRR!
JAMME... JAMME... RAHATINIZA BAKIN...
TANRIM... AMA BUNLAR...
...KRAVAT, DERİ ÇANTALAR...

BU DA BİR ÇAKMAĞA BENZ...
TANRIM. ÇAKILDIĞI ZAMAN MÜZİK ÇALIYOR! DAHA NELER İCAD EDECEKLER?..
...BU BÜYÜK BİR YENİLİK, SAYGIDEĞER DOSTUM! GELECEK YILLARIN BÜYÜK ATILIMI...
...AMA...
...CIN' GHEI!
...HEL BİÇİMDE VAL. BU ÖZELLİKLE EN ÇOK TUTULANI...
...GONDOL, "CARNAVALE DI VENEZIA" ŞARKISINI ÇALIYOR. RESTORAN MÜŞTERİLERİ BUNA BAYILIYORLAR. SANA İNDİRİM YAPARIM, DOSTUM...
BEN... EHM... İLGİLENDİĞİMİ SANMIYORUM...
...AMA BURAYA NASIL GELDİN? SENİ NEDEN "HER ŞEYİ BİLEN" DİYE ÇAĞIRIYORLAR? ÖĞRENMEK İSTERİM...
AYRICA NEDEN BAZEN FIKRALARDAKİ ÇİNLİLER GİBİ, BAZEN DE KUSURSUZ İNGİLİZCE KONUŞUYORSUNUZ?

GELECEK SAYI:

DOKTOR MYSTÈRE VE DÜNYALAR SAVAŞI

ÖZEL SERİ 39. SAYI
1 HAZİRAN'DA
GAZETE BAYİİLERİNDE.

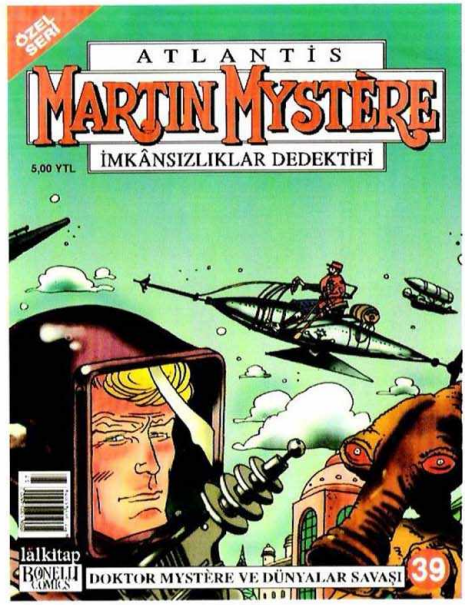

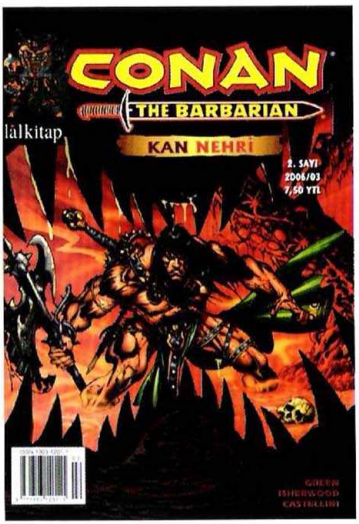

CONAN THE BARBARIAN'IN
2. sayısı "KAN NEHRİ"
bayiilerde! Türkiye'de
HİÇ YAYINLANMAMIŞ maceralar!
Renkli, 72 sayfa, TAM MACERA!

CONAN AYLIK DERGİ
23. SAYI ÇIKTI!
1 MAYIS'TA GAZETE BAYİİLERİ
VE ÇİZGİ-ROMAN SATIŞ
NOKTALARINDA...
SAKIN KAÇIRMAYIN!

Tex, Zagor, Mister No, Martin Mystere, Ken Parker, Ten Ten, Red Kit, Asteriks, Kızılmaske, Conan, Gordon, Teksas, Tommiks, Karaoğlan, Pekos Bill, Kit Taylor, Kinowa, Batman, Superman, Mandrake, Swing, Vampirella, Korku, Tom Braks, Tarzan, Örümcek Adam, 1001 Roman, Zıp Zıp ve Türkiye'de 1930'lardan bugüne kadar yayınlanan yüzlerce çizgi roman, dergi ile Fransız, İtalyan, İngiliz,Belçika, Amerikan orjinal çizgi romanlar, kolleksiyonerler ve çizgi roman tutkunları için tek tek ve takım olarak, üstün kondüsyonda ***MERAKLI ÇİZGİ***'de

ALINIR ve SATILIR . . .

➲ Kolleksiyonlarınıza EKSPERTİZ yapılır...

MERAKLI ÇİZGİ

Neşet Ömer Sk. No:1/26 Kadıköy İş Merkezi Kadıköy - İstanbul

Tel:0216.541 97 60 Faks:0216.541 97 80 GSM:0532.654 77 59 E-mail:merakli_cizgi@mynet.com